



Sociedade Brasileira  
Caminho de Damasco - SBCD

# MANUAL DE IDENTIDADE VISUAL

PRODUZIDO PELO DEPARTAMENTO DE COMUNICAÇÃO DA SBCD

V.08  
Janeiro de 2026

CASO NÃO TENHA FEITO O DOWNLOAD DIRETO DO SITE DA SBCD, FAVOR CONFERIR  
A ÚLTIMA VERSÃO ATUALIZADA EM: <https://sbcdsaude.org.br/central-de-marca/>



# MISSÃO, VISÃO E VALORES

Somos a Caminho de Damasco, feita por pessoas, com o propósito de cuidar de pessoas.



## MISSÃO

Promover a saúde em sua integralidade transformando conhecimento em cuidado e respeito a vida.



## VISÃO

Ser reconhecida pela excelência na assistência, integridade, sustentabilidade e inovação.

## VALORES



Pessoas

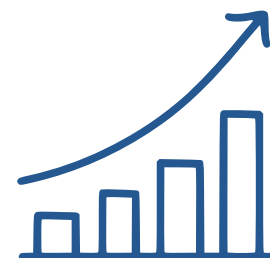

Melhoria  
contínua



Integridade



Sustentabilidade

# ÍNDICE

Nosso Manual de Identidade Visual..... 03

## MARCA

Nossa Marca..... 05

Área de Segurança..... 06

Simbologia..... 07

Variações..... 08

Código Cromático..... 09

Versões..... 10

Fundos Coloridos..... 11

Tipografia..... 12

Padrão Tipográfico..... 13

Usos Inadequados..... 14

## APLICAÇÕES

Assinatura de E-mails..... 16

Régua de Logos..... 17

Papel Timbrado..... 18

Crachás..... 19

Uniformes..... 20

Placas..... 21

Comunicados..... 22

Apresentações Institucionais..... 23

Abertura de Chamados..... 24

## PADRÃO GRÁFICO

Elementos Gráficos..... 26

Construção dos Elementos..... 27

Cor dos Elementos..... 28

Versões ..... 29

Usos Inadequados..... 30

## AUDIOVISUAL

Uso Obrigatório..... 32

Ordem de Inserção da Marca..... 33

Tamanho do Logo e Local do Vídeo..... 34

Identidade Visual para Redes Sociais..... 35

# NOSSO MANUAL DE IDENTIDADE VISUAL

O objetivo deste Manual de Marca é orientar e padronizar a aplicação da identidade visual da Sociedade Brasileira Caminho de Damasco - SBCD para uso em diferentes meios e situações.

Este documento contém as especificações técnicas, normas e recomendações para o uso correto dos elementos gráficos que compõem a marca, como o logotipo, as cores, as fontes, as imagens e os símbolos, além de apresentar a concepção e a filosofia da SBCD, explicando o seu significado, os seus valores e a sua personalidade.

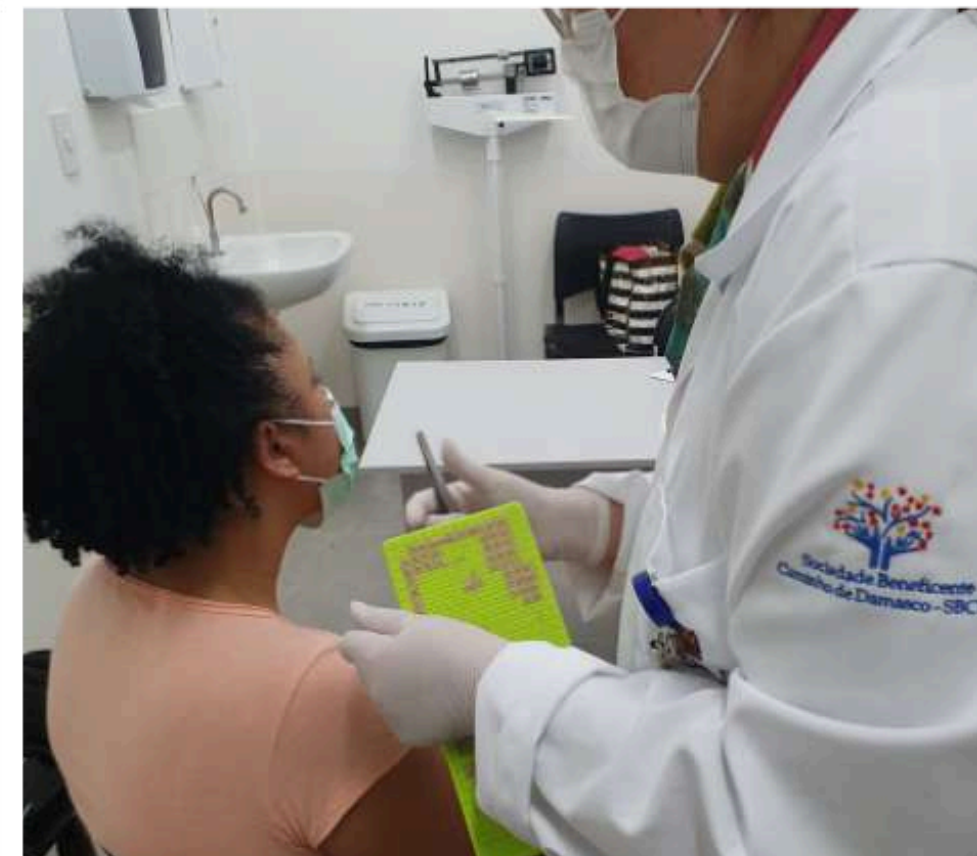

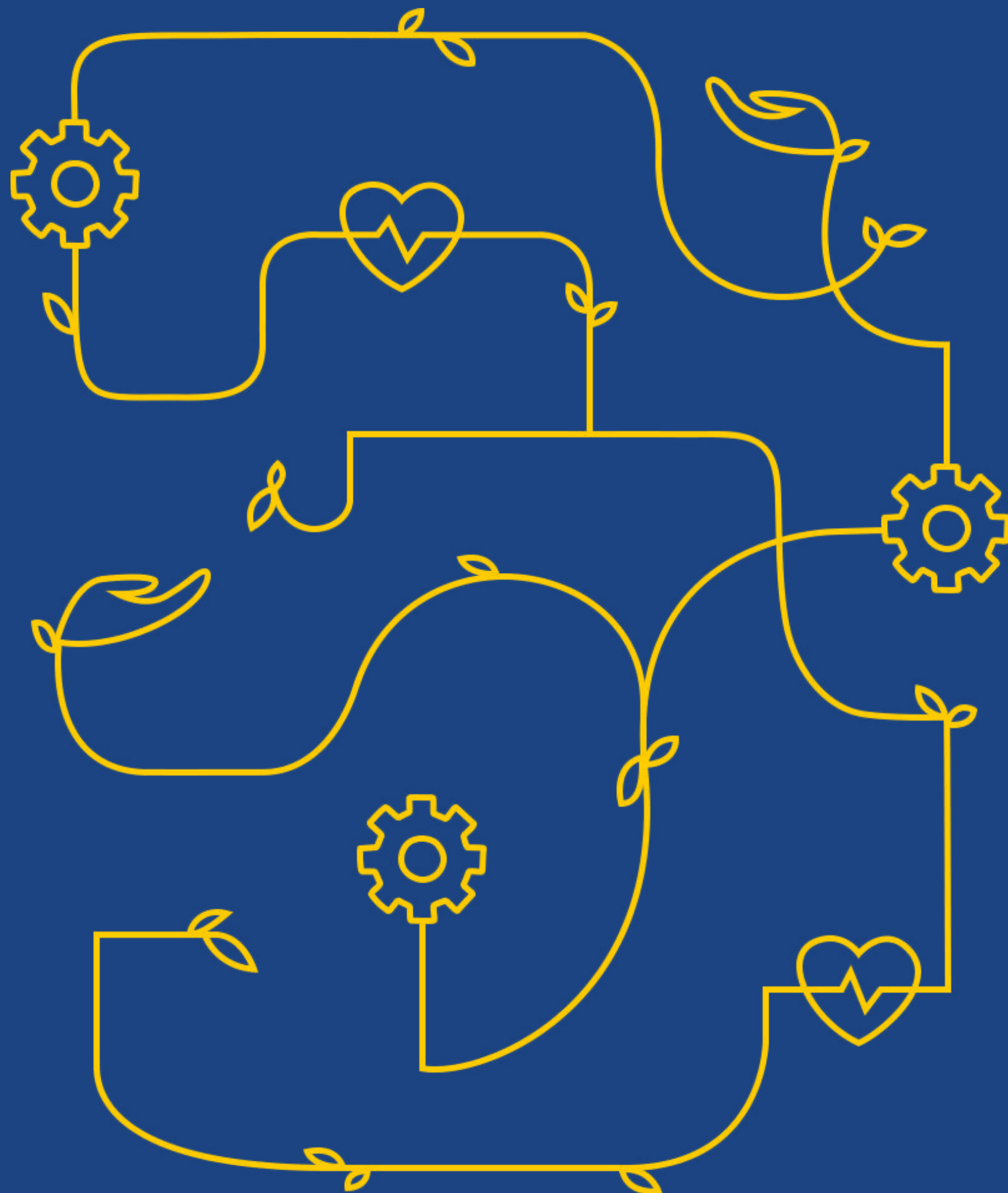

# MARCA

# NOSSA MARCA

símbolo

logotipo



marca

# ÁREA DE SEGURANÇA

No caso da marca da SBCD, essa área deve ser calculada com espaçamento de 1/4 do símbolo e aplicada de forma proporcional em todos os lados, garantindo que ele fique livre de interferências, conforme ilustrado nas imagens de **régua de logos** a seguir:

## Logo Vertical

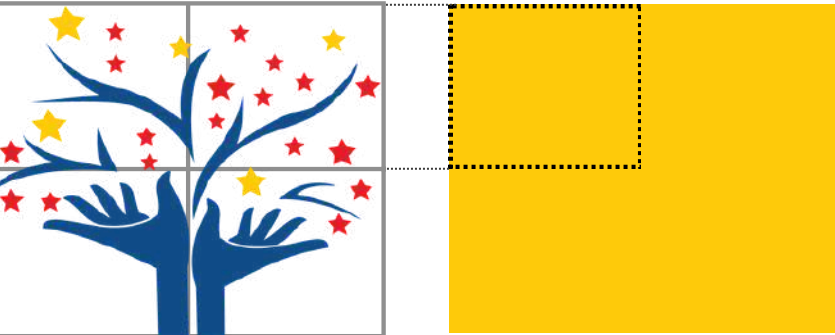

1/4 do símbolo

## Logo horizontal



# SIMBOLOGIA



## A ÁRVORE:

A árvore representa a vitalidade e o crescimento. Ela simboliza a saúde, o equilíbrio e a sustentabilidade. A árvore também pode ser associada à força, estabilidade e conexão com a terra, transmitindo a mensagem de que a SBCD está enraizada em valores sólidos e comprometida com o bem-estar dos indivíduos.



## TRONCO FORMADO POR DOIS BRAÇOS COM AS MÃOS ESPALMADAS PARA CIMA:

A representação dos braços simboliza a estrutura que temos; as mãos abertas significam acolhimento, apoio e cuidado. Isso transmite a ideia de que a SBCD está pronta para auxiliar e oferecer suporte aos seus clientes e pacientes.



## OS GALHOS

Os galhos com curvas suaves evocam a ideia de resiliência e flexibilidade. É a adaptação e fluidez de nossa metodologia da saúde que alcança cada vez mais lugares.



## AS ESTRELAS

As estrelas são símbolos de direção e destino. Sendo as de cor vermelha como o sangue sinal de vitalidade e, as amarelas brilho e felicidade. A presença dessas estrelas sobre os galhos curvos destaca a missão da SBCD de fornecer cuidados de saúde que promovam o bem-estar.

# VARIAÇÕES DA LOGOMARCA

## Logo Principal horizontal



Esta é a marca que deve ser usada  
**preferencialmente.**

[Clique aqui para baixar a versão horizontal.](#)

## Logo Secundário Vertical



Esta versão da marca foi desenvolvida para a aplicação em materiais onde a versão principal (horizontal) não possa ser utilizada. Será, portanto, empregada principalmente em brindes e demais situações de aplicação que possuam margens especiais.

[Clique aqui para baixar a versão vertical.](#)

# CÓDIGO CROMÁTICO

MANUAL DE IDENTIDADE VISUAL - SBCE

1		<b>Código da Cor:</b> #1C4482 <b>RGB:</b> 28 68 130 <b>CMYK:</b> 98 77 19 5
2		<b>Código da Cor:</b> #DC0C15 <b>RGB:</b> 220 12 21 <b>CMYK:</b> 4 100 100 0
3		<b>Código da Cor:</b> #FFCD00 <b>RGB:</b> 255 205 0 <b>CMYK:</b> 0 20 100 0



# VERSÕES

MANUAL DE IDENTIDADE VISUAL - SBCD

## Versão Negativa



## Versão Positiva



# FUNDOS COLORIDOS

## Fundos Claros

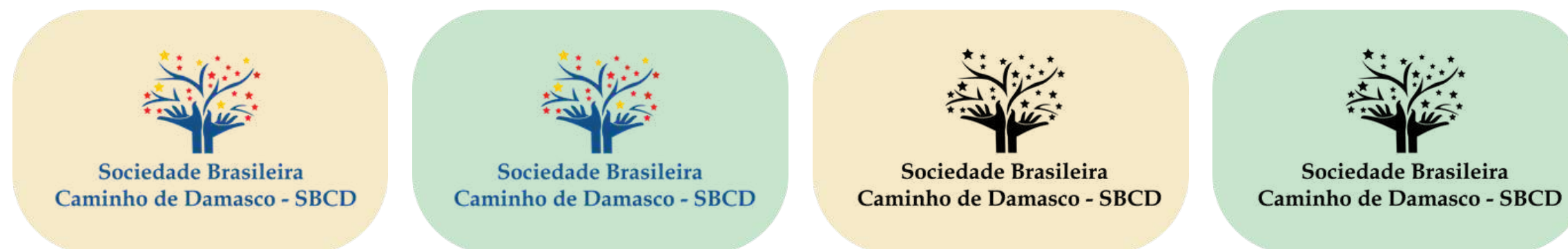

As versões Colorida ou Positiva devem ser aplicadas somente sobre fundos claros.

## Fundos Escuros



A versão Negativa deve ser aplicadas somente sobre fundos escuros.

# TIPOGRAFIA DA MARCA

## LOGO



## Book Antiqua Bold

Para a construção da marca a fonte utilizada foi a Book Antiqua Bold.

aa

Aa Bb Cc Dd Ee Ff Gg  
Hh Ii Jj Kk Ll Mm Nn  
Oo Pp Qq Rr Ss Tt Uu  
Vv Ww Xx Yy Zz  
1 2 3 4 5 6 7 8 9 0

# PADRÃO TIPOGRÁFICO CORPORATIVO

MANUAL DE IDENTIDADE VISUAL - SBCD

## ALTERNATIVA

### Arial

A fonte Arial deve ser utilizada em correspondências e outros textos longos (ex. comunicados, folders, apresentações, entre outros).

aa

Arial Narrow

Arial

Arial Bold

Aa Bb Cc Dd Ee Ff Gg  
Hh Ii Jj Kk Ll Mm Nn  
Oo Pp Qq Rr Ss Tt Uu  
Vv Ww Xx Yy Zz  
1 2 3 4 5 6 7 8 9 0

# USO INADEQUADO DA MARCA



Sociedade Brasileira  
Caminho de Damasco - SBCD

Não faça alterações de cores que não  
são as institucionais



Sociedade Brasileira  
Caminho de Damasco - SBCD

Não aplique sombra



Sociedade Brasileira  
Caminho de Damasco - SBCD

Não aplique filtro



Sociedade Brasileira  
Caminho de Damasco - SBCD

Não redimensione a logo, causando  
distorção na Marca



Sociedade Brasileira  
Caminho de Damasco - SBCD

Não aplique grafismo sobre a Marca



Sociedade Brasileira  
Caminho de Damasco - SBCD

Não corte a imagem, fazendo com  
que a Marca fique deformada

## Regras de Aplicação

### O que **não** fazer

Confira ao lado alguns exemplos de erros de aplicações da marca.

O uso de qualquer forma diferente de aplicação da marca SBCD, ainda que não identificada pelos exemplos ao lado, estará em desacordo com as orientações estabelecidas e definidas neste manual.

A aplicação do logo da SBCD e parceiros deve seguir a régua de logos indicada neste manual. O padrão é composto por: logo da SBCD + SUS + logo do contratante\*.

15

# ASSINATURA DE E-MAILS

## Observações sobre a assinatura:

- a) não deve ser adicionado qualquer elemento extra (figuras, desenhos, frases, vídeos, animações, etc.) na assinatura;
- b) não deve ser alterado tipo, cor e nem estilo de fonte;
- c) o “Nome” deve ser o nome completo, com ao menos primeiro e último sobrenome;
- e) não é permitido alterar tamanho das logomarcas, estilo, cores, incluir ou excluir elas, ou novas.

### Assinatura Corporativo



Apenas o logo da SBCD em destaque.

### Assinatura com Parceiros



Logo da SBCD em destaque, com o logo do SUS e o brasão do parceiro - nesta ordem.

### Assinatura com Parceiros + logo da unidade



Logo da SBCD em destaque, com o logo do SUS e o brasão do parceiro - nesta ordem.

# RÉGUA DE LOGOS

A régua deve ser utilizada em todos os documentos internos e externos, seguindo a ordem:

Logo da SBCD + logo da unidade (se houver) + logo do SUS + logo do governo contratante.

Sempre manter todos os logos na mesma proporção.

## Versão Horizontal + Logo Horizontal

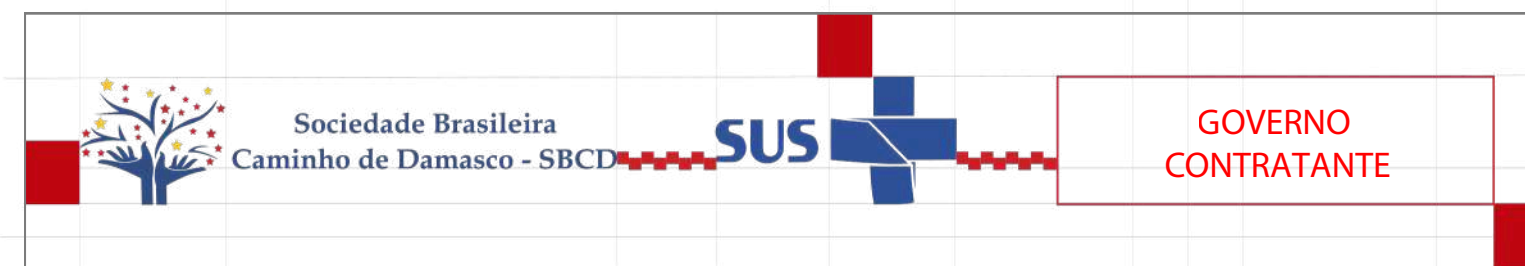

## Versão Horizontal + Logo Vertical

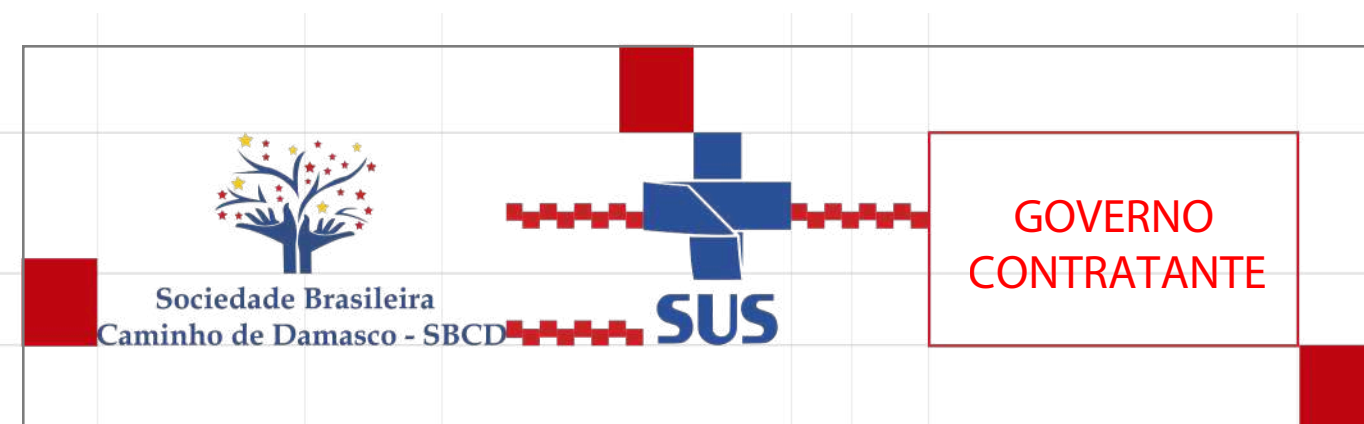

## Versão Vertical + Logo Vertical

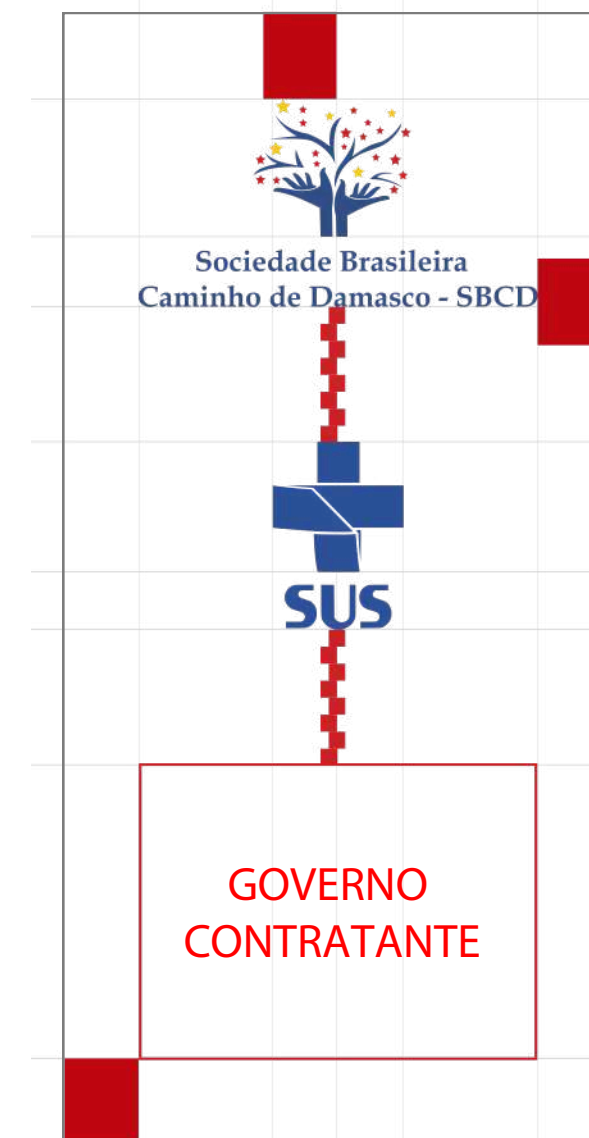

[Clique aqui para baixar.](#)

# PAPEL TIMBRADO

## CONTRATO CORPORATIVO

- Versão vertical

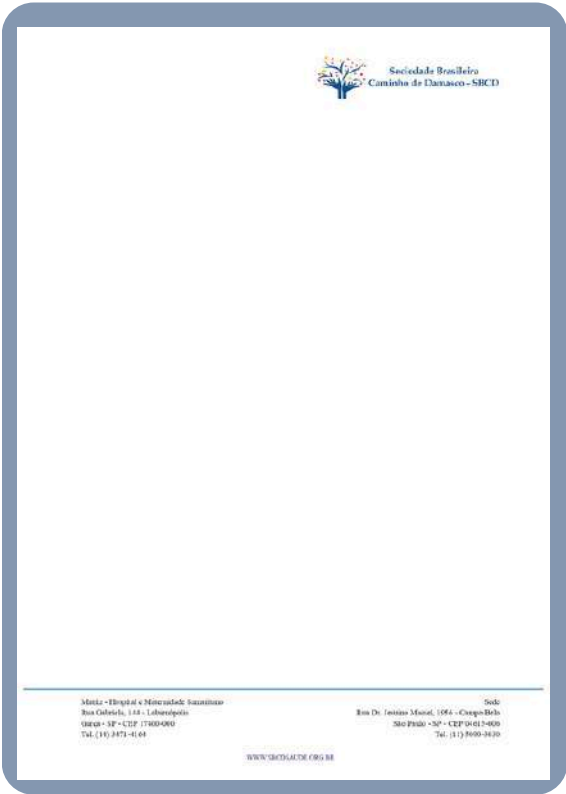

- Versão horizontal



Apenas o logo da SBCE em destaque.

## CONTRATOS COM PARCEIROS + LOGO DA UNIDADE

- Versão vertical

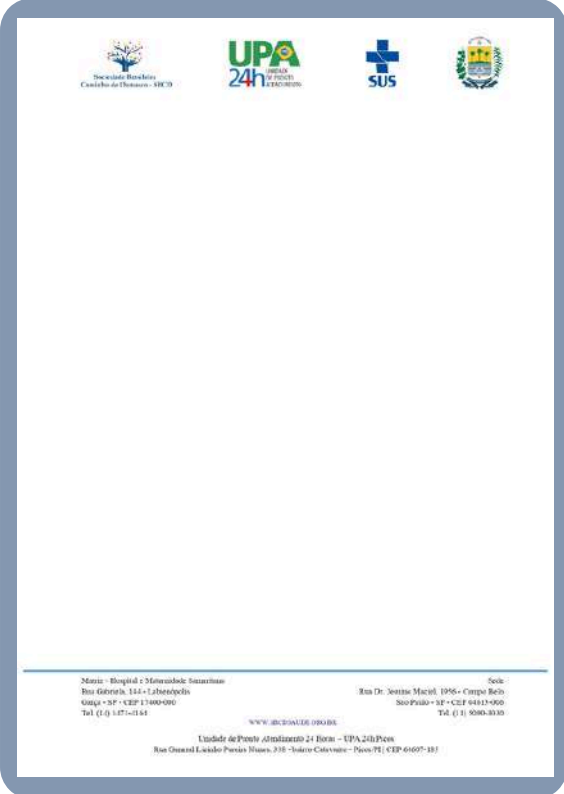

- Versão horizontal



Logo da SBCE em destaque, com o logo do SUS e o brasão do parceiro - nesta ordem.

## CONTRATOS COM PARCEIROS

- Versão vertical

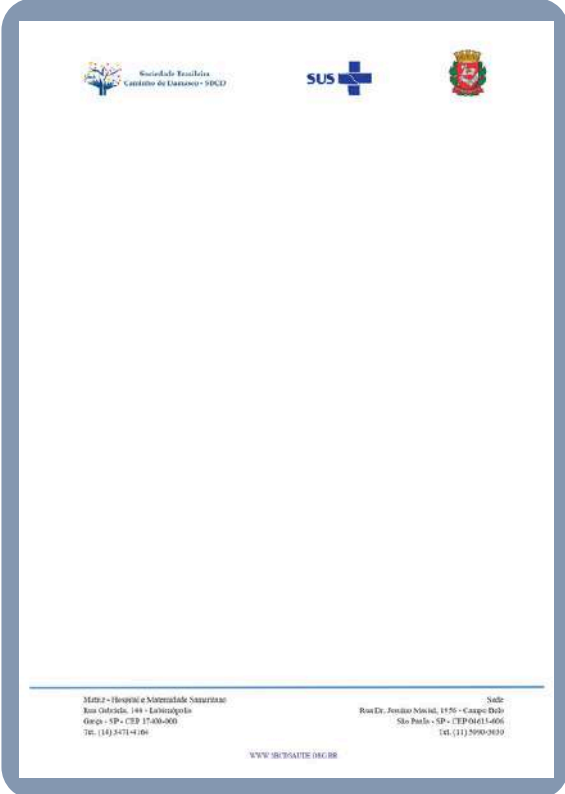

- Versão horizontal



Logo da SBCE em destaque, com o logo do SUS e o brasão do parceiro - nesta ordem.

[Clique aqui para baixar \(acesse a pasta e faça o download do arquivo correspondente à sua unidade\).](#)

# CRACHÃS

## Observações sobre as versões de cada crachá:

### CONTRATO CORPORATIVO



Apenas o logo da SBCD em destaque.

### CONTRATOS MUNICIPAIS



*caso haja logo da unidade*  
Logo da SBCD em destaque, com o logo da unidade + SUS + brasão da prefeitura - nesta ordem.



*caso não haja logo da unidade*  
Logo da SBCD em destaque, com o logo do SUS + brasão da prefeitura - nesta ordem.

### CONTRATOS ESTADUAIS

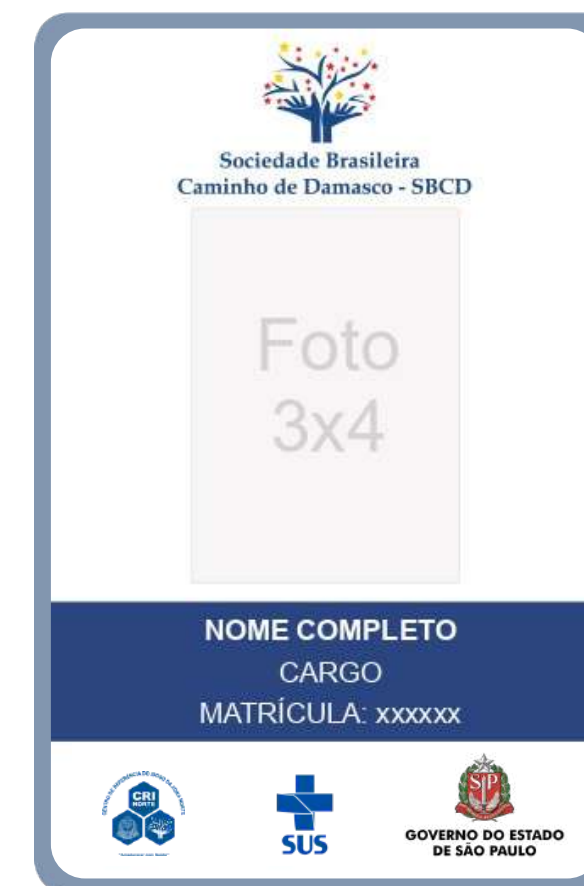

*caso haja logo da unidade*  
Logo da SBCD em destaque, com o logos da unidade + SUS + brasão do estado - nesta ordem.



*caso não haja logo da unidade*  
Logo da SBCD em destaque, com o logo do SUS + brasão do estado - nesta ordem.

# UNIFORMES

## CONTRATOS COM PARCEIROS + LOGO DA UNIDADE



- JALECO ASSISTENCIAL SBCE**  
*caso haja logo da unidade*



**BORDADO  
NA MANGA  
ESQUERDA**



**BORDADO  
NO CANTO  
SUPERIOR  
DIREITO**



**BORDADO  
NA MANGA  
DIREITA**



**BORDADO  
NO BOLSO  
SUPERIOR**

Logo da SBCE com o logo da unidade + SUS +  
brasão do parceiro.



- CAMISETA POLO SBCE**



**BORDADO  
NA MANGA  
ESQUERDA**



**BORDADO  
NO CANTO  
SUPERIOR  
DIREITO**



**BORDADO  
NA MANGA  
DIREITA**



**BORDADO  
NO BOLSO  
SUPERIOR**

Logo da SBCE com o logo da unidade + SUS +  
brasão do parceiro.

## CONTRATOS COM PARCEIROS



- JALECO ASSISTENCIAL SBCE**  
*caso não haja logo da unidade*



**BORDADO  
NA MANGA  
ESQUERDA**



**BORDADO  
NA MANGA  
DIREITA**



**BORDADO  
NO BOLSO  
SUPERIOR**

Logo da SBCE com o logo do SUS + brasão do  
parceiro.



- CAMISETA POLO SBCE**



**BORDADO  
NA MANGA  
ESQUERDA**



**BORDADO  
NA MANGA  
DIREITA**



**BORDADO  
NO BOLSO  
SUPERIOR**

Logo da SBCE com o logo do SUS + brasão do  
parceiro.

# PLACAS DE SINALIZAÇÃO - UNIDADES

## EXEMPLO PARA PLACA PORTA - INTERNA

### • Placa Porta - caso haja logo da unidade



- DIMENSÃO: 30 X 15cm
- FONTE: ARIAL (BOLD) - em “caixa alta”
- INFORMAÇÕES:

Placa: cor azul (#1C4482)  
Fonte: cor branca (#FFFFFF)  
Logos: tipo negativo

Placa: cor branca (#FFFFFF)  
Fonte: cor azul (#1C4482)  
Logos: colorido/preferencial

Logo da SBCD com o logo da unidade + SUS + brasão do parceiro - nesta ordem.

### • Placa Porta - caso não haja logo da unidade



- DIMENSÃO: 30 X 15cm
- FONTE: ARIAL (BOLD) - em “caixa alta”
- INFORMAÇÕES:

Placa: cor azul (#1C4482)  
Fonte: cor branca (#FFFFFF)  
Logos: tipo negativo

Placa: cor branca (#FFFFFF)  
Fonte: cor azul (#1C4482)  
Logos: colorido/preferencial

Logo da SBCD com o logo do SUS + brasão do parceiro - nesta ordem.

## EXEMPLO PARA PLACA FACHADA - EXTERNA

### • Placa Fachada - caso haja logo da unidade



- DIMENSÃO: variável conforme a solicitação
- FONTE: ARIAL (BOLD) - em “caixa alta”
- INFORMAÇÕES:

Placa: cor azul (#1C4482)  
Fonte: cor branca (#FFFFFF)  
Logos: tipo negativo

Placa: cor branca (#FFFFFF)  
Fonte: cor azul (#1C4482)  
Logos: colorido/preferencial

Logo da SBCD com o logo da unidade + SUS + brasão do parceiro - nesta ordem.

OBS.: Respeitar o distanciamento das bordas

### • Placa Fachada - caso não haja logo da unidade



- DIMENSÃO: variável conforme a solicitação
- FONTE: ARIAL (BOLD) - em “caixa alta”
- INFORMAÇÕES:

Placa: cor azul (#1C4482)  
Fonte: cor branca (#FFFFFF)  
Logos: tipo negativo

Placa: cor branca (#FFFFFF)  
Fonte: cor azul (#1C4482)  
Logos: colorido/preferencial

Logo da SBCD com o logo do SUS + brasão do parceiro - nesta ordem.

OBS.: Respeitar o distanciamento das bordas

# COMUNICADOS

## COMUNICAÇÃO

Uso exclusivo do departamento de Comunicação.



- FONTE: Arial;
- O modelo deve ser seguido sem alteração da fonte.

Ao criar um comunicado, sempre enviá-lo ao setor de Comunicação para aprovação.

## INTERNOS

São voltados para comunicação entre os colaboradores da SBCE.



- FONTE: Arial;
- O modelo deve ser seguido sem alteração da fonte.

[Clique aqui para baixar a versão vertical.](#)  
[Clique aqui para baixar a versão horizontal.](#)

(acesse a pasta e faça o download do arquivo correspondente à sua unidade)

## EXTERNOS

São voltados para comunicação com os usuários das unidades do SUS.



- FONTE: Arial;
- O modelo deve ser seguido sem alteração da fonte.

[Clique aqui para baixar a versão vertical.](#)  
[Clique aqui para baixar a versão horizontal.](#)

(acesse a pasta e faça o download do arquivo correspondente à sua unidade)

# APRESENTAÇÕES INSTITUCIONAIS

O modelo deve ser utilizado em apresentações para o público interno (colaboradores) e externo (prefeituras e parceiros):



- FONTE: Arial;
- O modelo deve ser seguido sem alteração da fonte.

**[Clique aqui para baixar.](#)**

(acesse a pasta e faça o download do arquivo correspondente à sua unidade)

# ABERTURA DE CHAMADOS

Para solicitar peças gráficas, textos, fotos e outros materiais ao Departamento de Comunicação, é necessário abrir um chamado. O formulário deve ser preenchido com todas as informações detalhadas sobre o pedido e enviado para o e-mail [comunicacao@sbcgsaude.org.br](mailto:comunicacao@sbcgsaude.org.br).



Sociedade Brasileira  
Caminho de Damasco - SBCE

F.SBCE.COM.001 – V.01

CHAMADO (BRIEFING)

COMUNICAÇÃO DE INFORMAÇÕES VISUAIS/ TEXTO/ VÍDEO/ PODCAST

Informações do (a) Solicitante	
Nome do solicitante e cargo:	
De qual Unidade/Serviço:	
Cidade e Estado (UF):	
Data da solicitação:	

1. Qual das opções abaixo se adequa melhor ao seu pedido?

( ) Cartaz/Folder/Placa ( ) Texto/Notícia ( ) Vídeo ( ) Podcast ( ) Outro? Qual?

- O pedido deve estar aprovado pela liderança ou superintendência de acordo com a hierarquia.
- O pedido deve ser encaminhado para o Departamento de Comunicação ([comunicacao@sbcgsaude.org.br](mailto:comunicacao@sbcgsaude.org.br)) sempre com cópia para o gerente do setor ([ricardo.lauricella@sbcgsaude.org.br](mailto:ricardo.lauricella@sbcgsaude.org.br)).
- Atenção: o prazo para o primeiro contato da Comunicação com o solicitante é de até 72 horas após a abertura do chamado.
- Após a análise da demanda a equipe da Comunicação vai propor soluções, os canais apropriados e estimar um prazo de entrega a depender da complexidade do pedido. Em caso de alta de clareza do comunicado entraremos em contato para solicitar esclarecimentos.
- O material final será enviado ao solicitante e à liderança em cópia.
- Caso não haja validação do solicitante em 24 horas após a entrega final, a Comunicação poderá ajustar o cronograma de ajustes e outras produções.
- Validações pendentes por mais de 10 dias serão automaticamente canceladas.
- Se o chamado for aberto sem os conteúdos e informações necessárias e não houver retorno ou formalizado via e-mail após a abertura, o chamado será encerrado por falta de informações.

2. Informações do Pedido

d) O que deve ser desenvolvido? Listar item a item (ex. Flyer, cartaz, folder etc.).

d) Será divulgado/aplicado em qual plataforma (canais)? Prever aplicações e formas de visualização, assim como as plataformas possíveis, ex. Instagram, e-mail, impresso etc.

d) Qual o objetivo da arte? A quem se destina a comunicação. Por ex. Público geral, público específico (qual?), faixa etária, situação social etc.

d) Descrever todas as informações fundamentais para a peça: conteúdos que devem estar na arte ou texto nome do evento, local, hora etc.

No caso de materiais visuais informar qual o tamanho em cm, se horizontal ou vertical. Se for notícia, indicar personagens, possibilidade de foto para ilustrar a informação etc. Em caso de vídeo, indicar também possíveis



Sociedade Brasileira  
Caminho de Damasco - SBCE

F.SBCE.COM.001 – V.01

CHAMADO (BRIEFING)

COMUNICAÇÃO DE INFORMAÇÕES VISUAIS/ TEXTO/ VÍDEO/ PODCAST

entrevistados, formato horizontal ou vertical (YouTube ou Reels). Para podcast, sugerir fontes e indicar o tempo necessário.

3. Se for impresso, será colorido ou preto e branco?

4. Existem informações adicionais importantes?

5. Qual o prazo de entrega? (Considerar mínimo de cinco dias úteis para a produção exceto em situações de calamidade).

6. Anexos: Listar referência de projetos similares, textos, imagens, vídeos, podcasts e qualquer outra peça ou ação que tenha conceitos, público ou formas relacionadas ao projeto em desenvolvimento que possa ajudar na criação.

Gostaria de deixar mais alguma observação?

# PADRÃO GRÁFICO

# ELEMENTOS GRÁFICOS

MANUAL DE IDENTIDADE VISUAL - SBCD

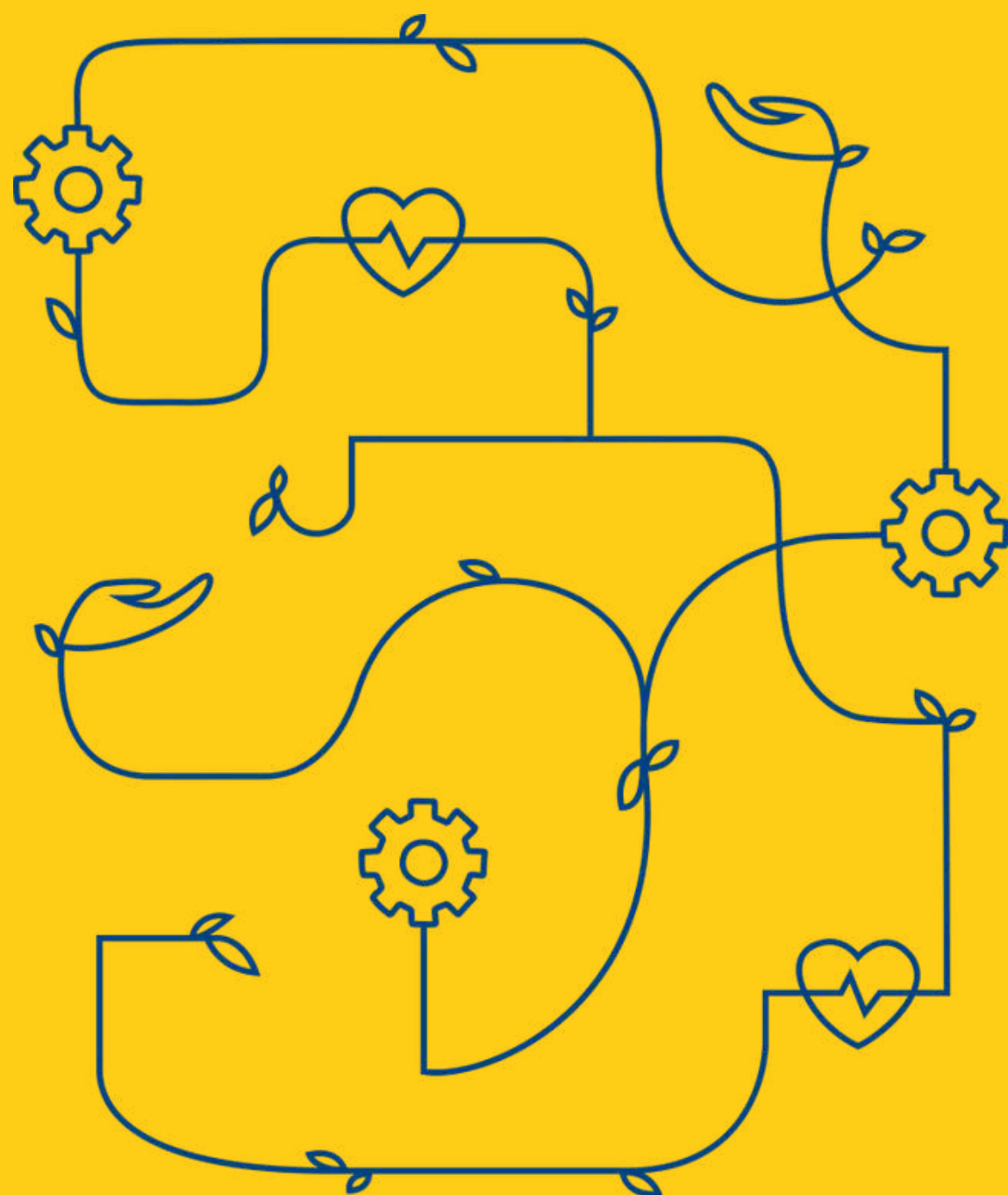

## USO

**Os padrões e elementos gráficos podem ser usados em capas, intercapas ou em determinadas áreas de um documento para dar dinamismo e fortalecer a marca da SBCD.**

# CONSTRUÇÃO DOS ELEMENTOS

## SIMBOLOGIA:



### ACOLHIMENTO

A mão representa o acolhimento. Envolve empatia, respeito, escuta ativa e uma disposição genuína para entender as necessidades e expectativas das pessoas. Quando realizado de maneira eficaz, o acolhimento contribui para criar relacionamentos saudáveis, fortalecer comunidades e melhorar a experiência geral das pessoas em diferentes situações da vida.



### SAÚDE

O coração com a linha vital representa as emoções profundas que se entrelaçam com a jornada da vida, marcando momentos de amor, desafios e crescimento ao longo do caminho.



### GESTÃO

A engrenagem representa o trabalho em harmonia, a colaboração e a interconexão de cada membro, atuando em conjunto para impulsionar o progresso e alcance de objetivos, bem como o sucesso nos desafios.

# CORES DOS ELEMENTOS

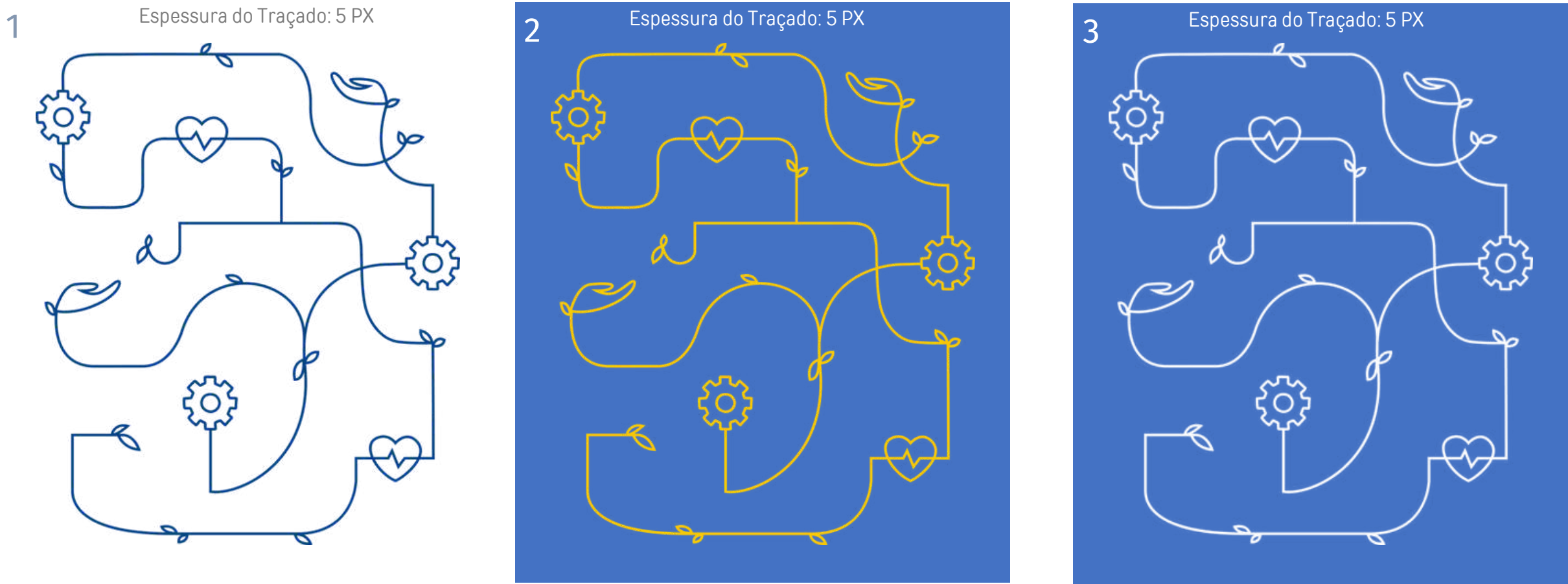

Para a obtenção do melhor resultado na reprodução das cores, deve-se utilizar sempre como referência as cores originais das tabelas e observar que, mesmo que a superfície de aplicação ou a composição da cor seja diferente, o resultado final deverá ser idêntico ao das amostras originais.



**Código da Cor:** #1C4482  
**RGB:** 28 68 130 **CMYK:**  
98 77 19 5



**Código da Cor:** #FFCD00  
**RGB:** 255 205 0  
**CMYK:** 0 20 100 0

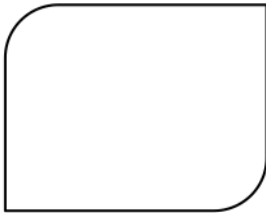

**Código da Cor:** #FFFFFF  
**RGB:** 255 255 255 **CMYK:**  
0 0 0 0

[Clique aqui para baixar.](#)

# VERSÕES

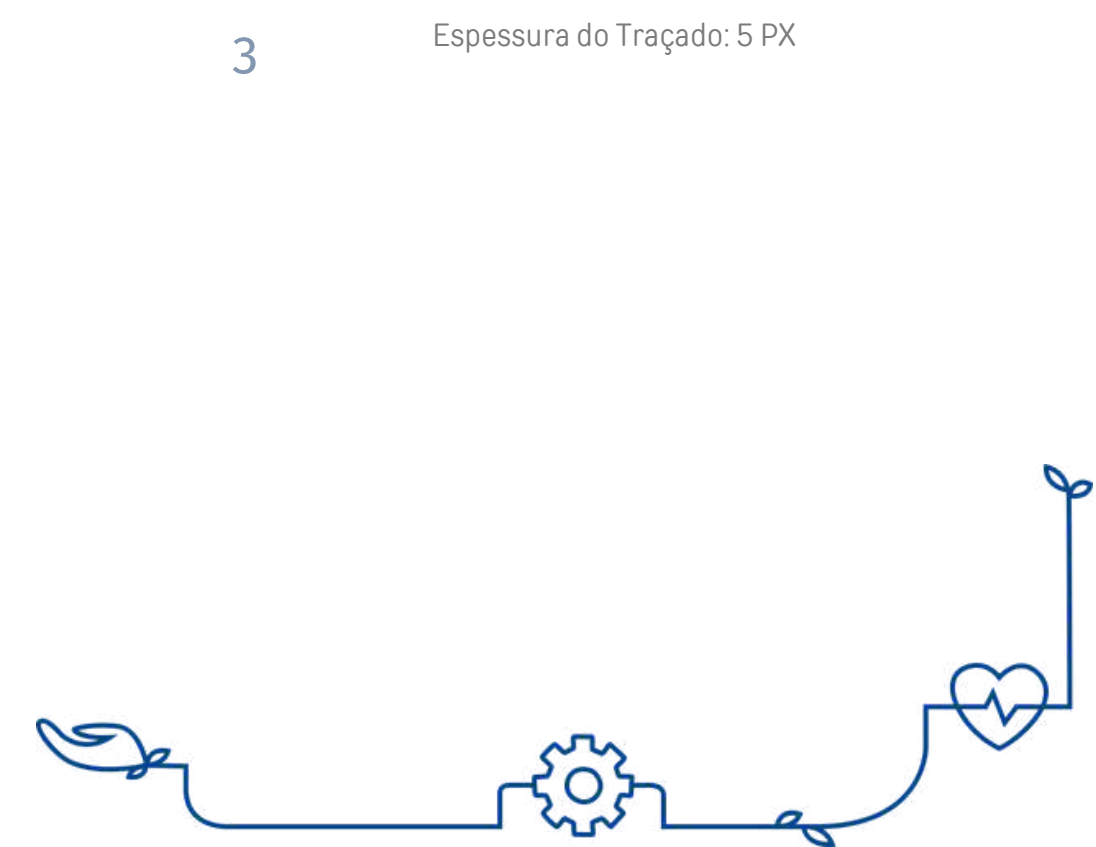
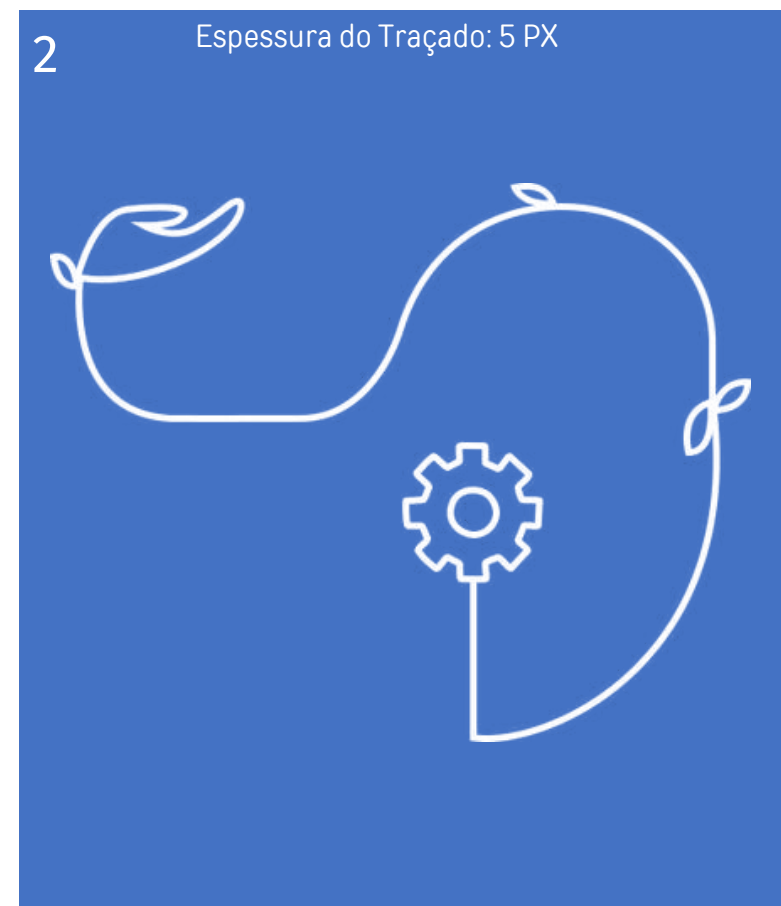
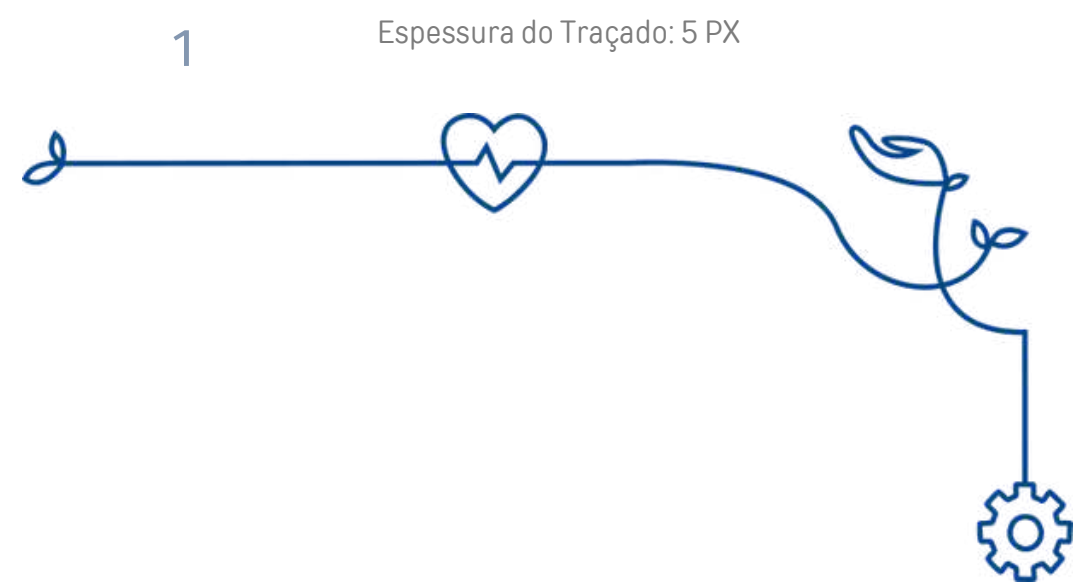

Para a obtenção do melhor resultado na reprodução das cores, deve-se utilizar sempre como referência as cores originais das tabelas e observar que, mesmo que a superfície de aplicação ou a composição da cor seja diferente, o resultado final deverá ser idêntico ao das amostras originais.



**Código da Cor:** #1C4482  
**RGB:** 28 68 130 **CMYK:**  
98 77 19 5



**Código da Cor:** #FFCD00  
**RGB:** 255 205 0  
**CMYK:** 0 20 100 0

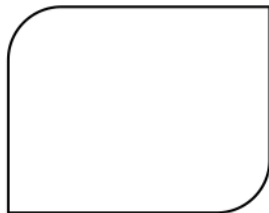

**Código da Cor:** #FFFFFF  
**RGB:** 255 255 255 **CMYK:**  
0 0 0 0

Todas versões dos elementos gráficos poderão ser formatados nessas cores definidas como padrão.

[Clique aqui para baixar.](#)

# USOS INADEQUADOS

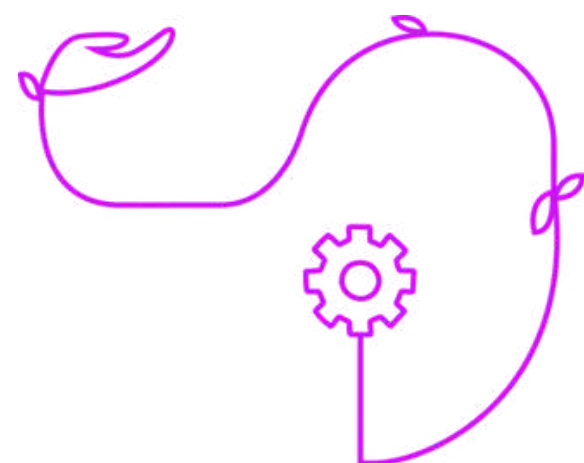

Não faça alterações de cores que não são as institucionais



Não aplique sombra

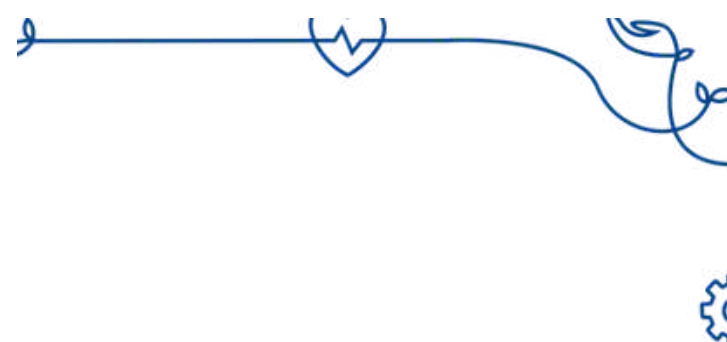

Não corte a imagem, fazendo que a Marca fique deformada



Não redimensione o grafismo, causando distorção na imagem

## Regras de Aplicação

### O que **NÃO** fazer

Confira ao lado alguns exemplos de erros de aplicações das versões do Grafismo.

O uso de qualquer forma diferente de aplicação da marca SBCD, ainda que não identificada pelos exemplos ao lado, estará em desacordo com as orientações estabelecidas e definidas neste manual.

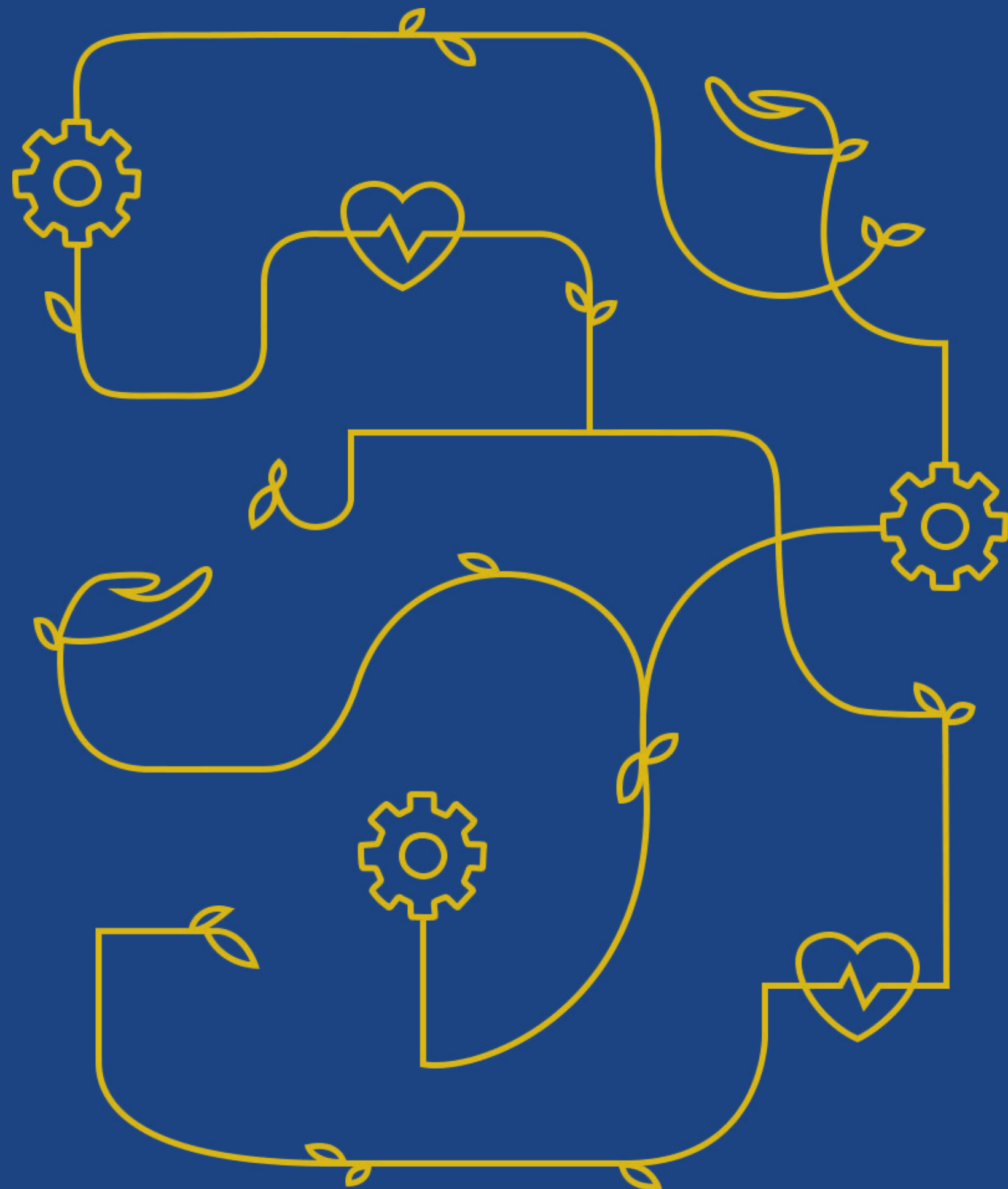

# AUDIOVISUAL

# USO OBRIGATÓRIO E ORDEM DE INSERÇÃO

Nos materiais de audiovisual da SBCD deve-se respeitar a seguinte ordem de inserção da marca:

- Vinheta com logo da SBCD no início do vídeo;
- Durante o vídeo, o logo da SBCD deve constar no canto superior direito;
- No final, se é uma unidade gerenciada, deve constar informação sobre o nome da unidade e o contrato de gestão;
- Encerrar o vídeo com vinheta com logo da SBCD e endereço do site institucional.



# ORDEM DE INSERÇÃO DA MARCA

MANUAL DE IDENTIDADE VISUAL - SBCD

Início do vídeo



Durante o vídeo

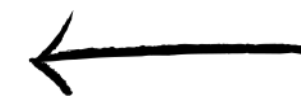

Pré-encerramento  
- exemplo



Encerramento

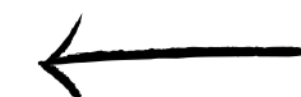

# TAMANHO DA MARCA E LOCAL DO VÍDEO

## Regras de Aplicação

A dimensão recomendada para a marca da SBCD em vídeos é de 250 x 150 px. O logo não deve ocupar toda a largura, mas ser incluído no layout geral respeitando bordas e margens.

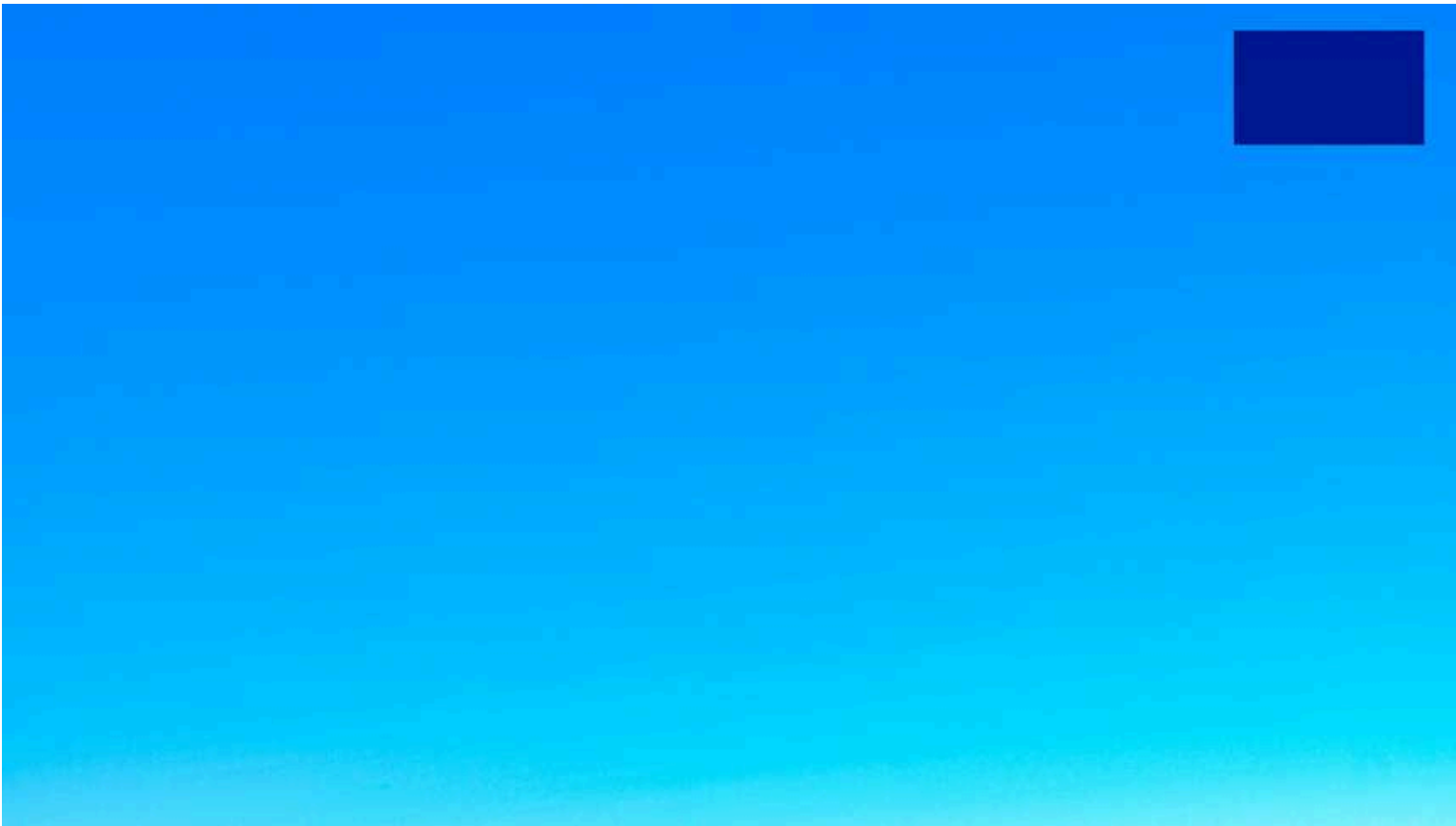

# IDENTIDADE VISUAL PARA REDES SOCIAIS

## Uso e Aplicação

Os elementos gráficos caracterizam uma marca e o seu uso nas redes sociais - seja em perfis e postagens nesses canais - devem prezar pelo padrão e respeito à sua aplicabilidade.

O uso dos mesmos elementos facilita o reconhecimento da SBCD pelo público, fortalece sua marca e transmite uma imagem de maior respeitabilidade.



Nas redes sociais, o logo deve aparecer com fundo transparente para facilitar a sua aplicação em postagens e anúncios.

Opte sempre pelo formato PNG e assegure-se de que o logo pode ser aplicado livremente sem fundo de qualquer cor, conforme a imagem acima.

# IDENTIDADE VISUAL PARA REDES SOCIAIS



**Verifique, ao manipular o logo, se não houve deformação na arte, se não está em mais destaque do que o necessário e a posição no arquivo a ser aplicado.**

## Uso e Aplicação

A marca da SBCD serve para identificar a organização e não deve causar confusão no público. Não utilize logos diferentes nas redes sociais e tome cuidado ao aumentar e diminuir o tamanho.

Quanto mais integrada e coesa estiver a linguagem visual, as chances de uma criação direta com o público também aumentam. Quando o usuário navegar em um canal ou em outro da SBCD, ele terá como reconhecer o perfil institucional.

Para facilitar essa identificação por parte do público, é importante manter a mesma imagem de avatar (imagem do perfil) em todas as plataformas sociais, assim como fotos de capa (cover).

# LinkedIn da SBCD



# Facebook da SBCD



# YouTube da SBCD



# Instagram da SBCD





**Sociedade Brasileira  
Caminho de Damasco - SBCD**

[www.sbcdsaude.org.br](http://www.sbcdsaude.org.br)