



Sociedade Brasileira  
Caminho de Damasco - SBCD

# MANUAL DE IDENTIDADE VISUAL

PRODUZIDO PELO DEPARTAMENTO DE COMUNICAÇÃO DA SBCD



# ÍNDICE

Nosso Manual de Identidade Visual..... 03

## MARCA

Nossa Marca..... 05

Simbologia..... 06

Variações..... 07

Versões..... 08

Código Cromático..... 09

Fundos Coloridos..... 10

Tipografia..... 11

Padrão Tipográfico..... 12

Usos Inadequados..... 13

Assinatura de E-mails..... 14

Crachás..... 15

## PADRÃO GRÁFICO

Elementos Gráficos..... 17

Construção dos Elementos..... 18

Cor dos Elementos..... 19

Versões ..... 20

Usos Inadequados..... 21

## AUDIOVISUAL

Uso Obrigatório..... 23

Ordem de Inserção da Logomarca..... 24

Tamanho da Logomarca e local do video..... 25

Identidade Visual para Redes Sociais..... 26

# NOSSO MANUAL DE IDENTIDADE VISUAL

O objetivo deste Manual de Marca é orientar e padronizar a aplicação da identidade visual da Sociedade Brasileira Caminho de Damasco - SBCD para uso em diferentes meios e situações.

Este documento contém as especificações técnicas, normas e recomendações para o uso correto dos elementos gráficos que compõem a marca, como o logotipo, as cores, as fontes, as imagens e os símbolos, além de apresentar a concepção e a filosofia da SBCD, explicando o seu significado, os seus valores e a sua personalidade.



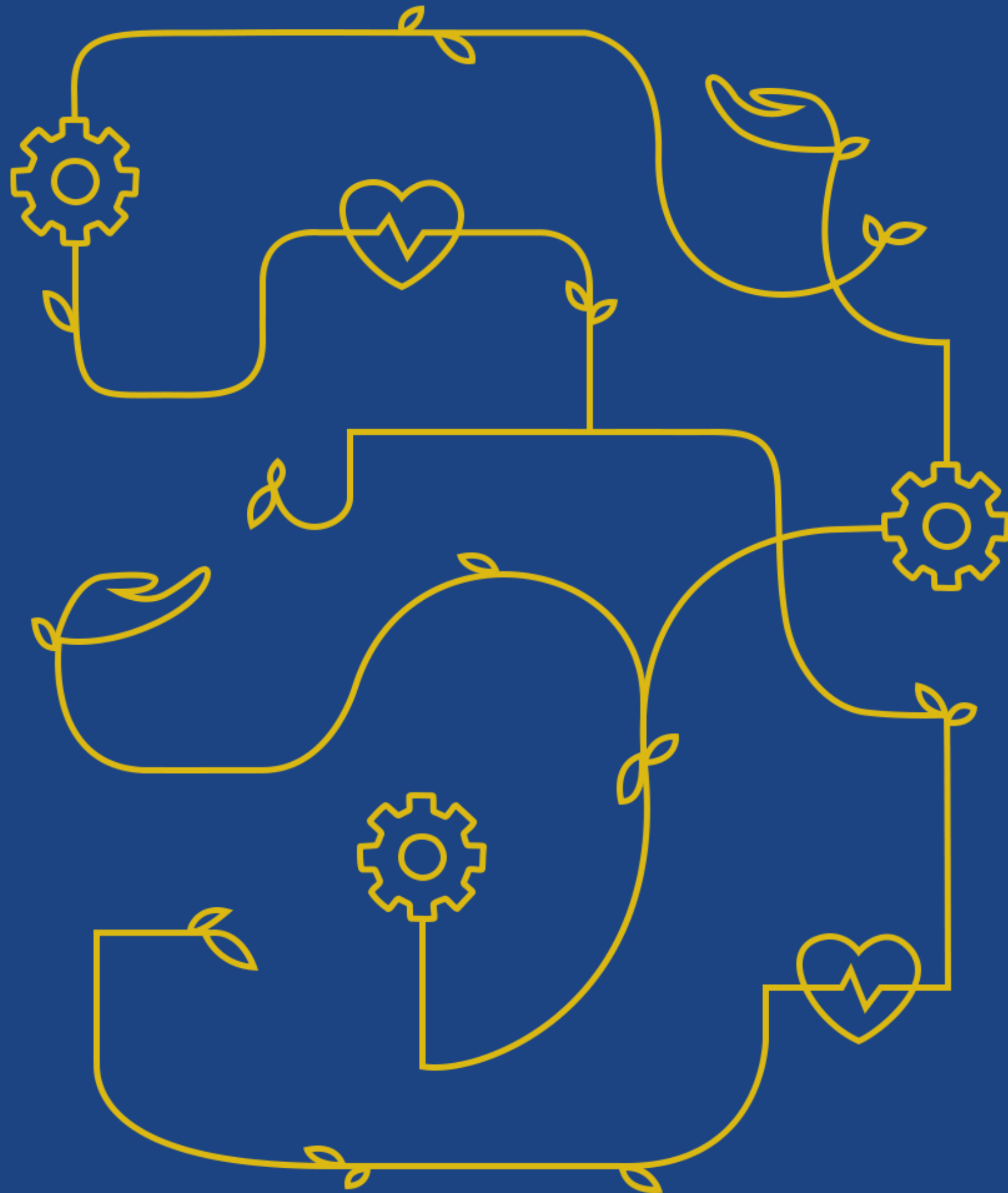

# MARCA

# NOSSA MARCA

símbolo

logotipo



logomarca

# SIMBOLOGIA



## A ÁRVORE:

A árvore representa a vitalidade e o crescimento. Ela simboliza a saúde, o equilíbrio e a sustentabilidade. A árvore também pode ser associada à força, estabilidade e conexão com a terra, transmitindo a mensagem de que a SBCD está enraizada em valores sólidos e comprometida com o bem-estar dos indivíduos.



## TRONCO FORMADO POR DOIS BRAÇOS COM AS MÃOS ESPALMADAS PARA CIMA:

A representação dos braços simboliza a estrutura que temos; as mãos abertas significam acolhimento, apoio e cuidado. Isso transmite a ideia de que a SBCD está pronta para auxiliar e oferecer suporte aos seus clientes e pacientes.



## OS GALHOS

Os galhos com curvas suaves evocam a ideia de resiliência e flexibilidade. É a adaptação e fluidez de nossa metodologia da saúde que alcança cada vez mais lugares.



## AS ESTRELAS

As estrelas são símbolos de direção e destino. Sendo as de cor vermelha como o sangue sinal de vitalidade e, as amarelas brilho e felicidade. A presença dessas estrelas sobre os galhos curvos destaca a missão da SBCD de fornecer cuidados de saúde que promovam o bem-estar.

# VARIAÇÕES DA LOGOMARCA

## Logo Principal horizontal



Esta é a marca que deve ser usada **preferencialmente.**

## Logo Secundário Vertical



Esta versão da marca foi desenvolvida para a aplicação em materiais onde a versão principal (horizontal) não possa ser utilizada. Será, portanto, empregada principalmente em brindes e demais situações de aplicação que possuam margens especiais.

# VERSÕES

## Versão Negativa





## Versão Positiva





# CÓDIGO CROMÁTICO

1		<b>Código da Cor:</b> #1C4482 <b>RGB:</b> 28 68 130 <b>CMYK:</b> 98 77 19 5
2		<b>Código da Cor:</b> #DC0C15 <b>RGB:</b> 220 12 21 <b>CMYK:</b> 4 100 100 0
3		<b>Código da Cor:</b> #FFCD00 <b>RGB:</b> 255 205 0 <b>CMYK:</b> 0 20 100 0

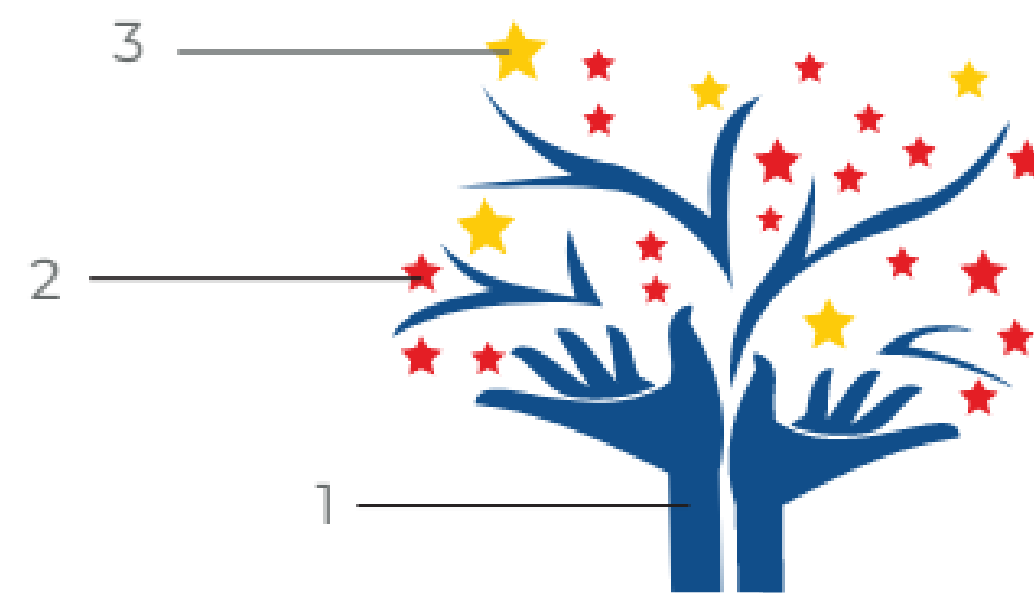

**Sociedade Brasileira**  
**Caminho de Damasco - SBCD**

# FUNDOS COLORIDOS

## Fundos Claros

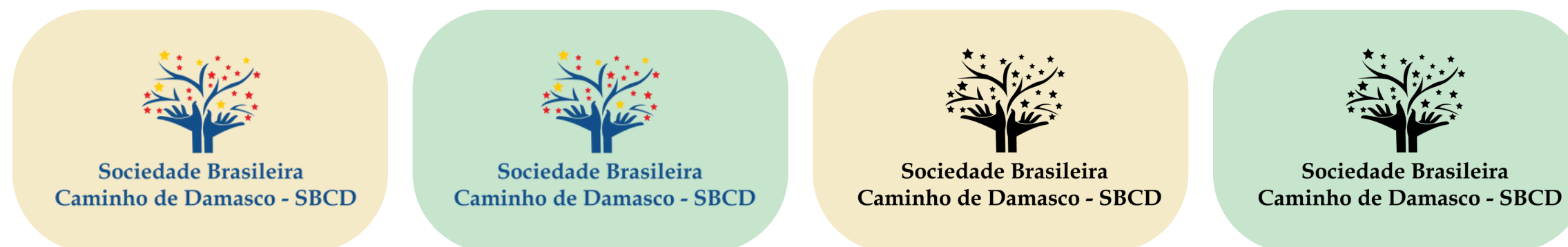

A versão Colorida ou Positiva devem ser aplicadas somente sobre fundos claros

## Fundos Escuros



A versão Negativa devem ser aplicadas somente sobre fundos escuros

# TIPOGRAFIA DA MARCA



Sociedade Brasileira  
Caminho de Damasco - SBCD

## LOGO

### Book Antiqua Bold

Para a construção da marca a fonte utilizada foi a Book Antiqua Bold

aa

Aa Bb Cc Dd Ee Ff Gg  
Hh Ii Jj Kk Ll Mm Nn  
Oo Pp Qq Rr Ss Tt Uu  
Vv Ww Xx Yy Zz  
1 2 3 4 5 6 7 8 9 0



# PADRÃO TIPOGRÁFICO CORPORATIVO

## ALTERNATIVA

### Arial

A fonte Arial e deve ser utilizada em correspondências e outros textos longos. (Ex. Comunicados, folderes, apresentações, entre outros)

aa

Arial Narrow

Arial

Arial Bold

Aa Bb Cc Dd Ee Ff Gg

Hh Ii Jj Kk Ll Mm Nn

Oo Pp Qq Rr Ss Tt Uu

Vv Ww Xx Yy Zz

1 2 3 4 5 6 7 8 9 0

# USO INADEQUADO DA LOGOMARCA



Sociedade Brasileira  
Caminho de Damasco - SBCD

Não faça alterações de cores que não  
são as institucionais



Sociedade Brasileira  
Caminho de Damasco - SBCD

Não aplique sombra



Sociedade Brasileira  
Caminho de Damasco - SBCD

Não aplique filtro



Sociedade Brasileira  
Caminho de Damasco - SBCD

Não redimensione a logo, causando  
distorção na Marca



Sociedade Brasileira  
Caminho de Damasco - SBCD

Não aplique grafismo sobre a Marca



Sociedade Brasileira  
Caminho de Damasco - SBCD

Não corte a imagem, fazendo que a  
Marca fique deformada

## Regras de Aplicação

### O que **não** fazer

Confira ao lado alguns exemplos de erros de aplicações da Marca.

O uso de qualquer forma diferente de aplicação da marca SBCD, ainda que não identificada pelos exemplos ao lado, estará em desacordo com as orientações estabelecidas e definidas neste manual.

# ASSINATURA DE E-MAILS

## Observações sobre a assinatura:

- a)** não deve ser adicionado qualquer elemento extra (figura, desenhos, frases, vídeos, animações etc) na assinatura;
- b)** não deve ser alterado tipo, cor e nem estilo de fonte;
- c)** o “Nome” deve ser o nome completo, com ao menos primeiro e último sobrenome;
- e)** não é permitido alterar tamanho das logomarcas, estilo, cores, incluir ou excluir elas, ou novas.

## Assinatura Corporativo

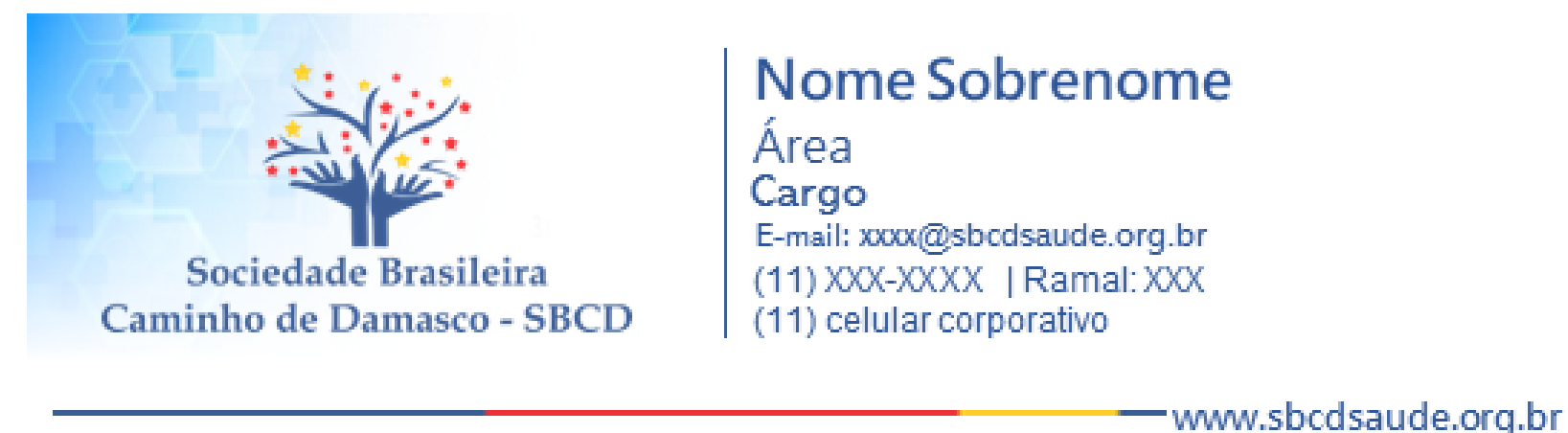

## Assinatura com Parceiros



# CRACHÁS

## Observações sobre as versões de cada crachás:

### CONTRATO CORPORATIVO



Logo da SBCD apenas em destaque.

### CONTRATOS MUNICIPAIS



*se caso houver logo da unidade*  
Logo da SBCD em destaque, com a assinatura dos logos da unidade +sus +marca da prefeitura - nesta ordem.



*se caso não haja logo da unidade*  
Logo da SBCD em destaque, com a assinatura dos logos sus +marca da prefeitura - nesta ordem.

### CONTRATOS ESTADUAIS



*se caso houver logo da unidade*  
Logo da SBCD em destaque, com a assinatura dos logos da unidade +sus +marca do estado - nesta ordem.



*se caso não haja logo da unidade*  
Logo da SBCD em destaque, com a assinatura dos logos sus +marca do estado - nesta ordem.

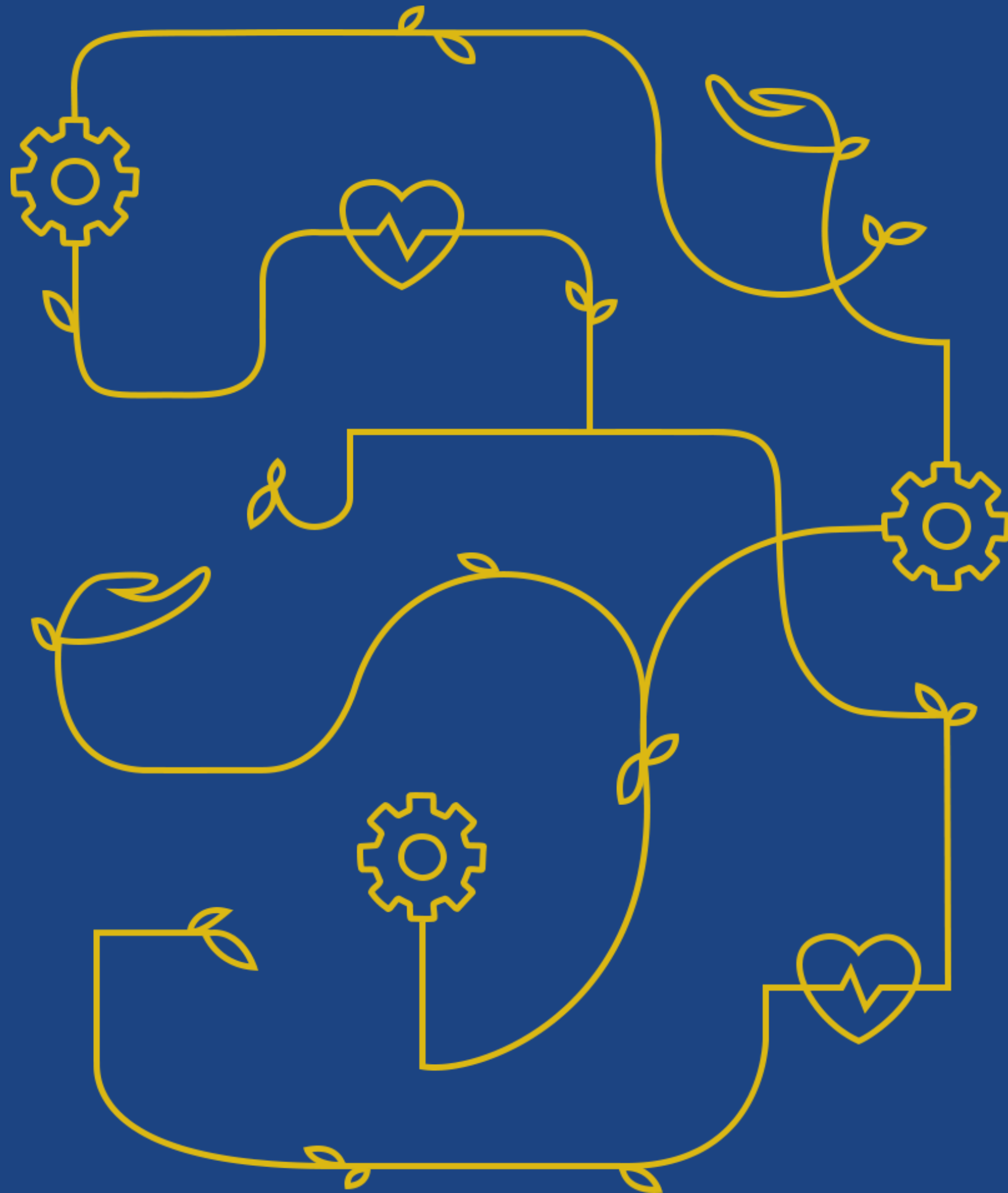

# PADRÃO GRÁFICO



# ELEMENTOS GRÁFICOS

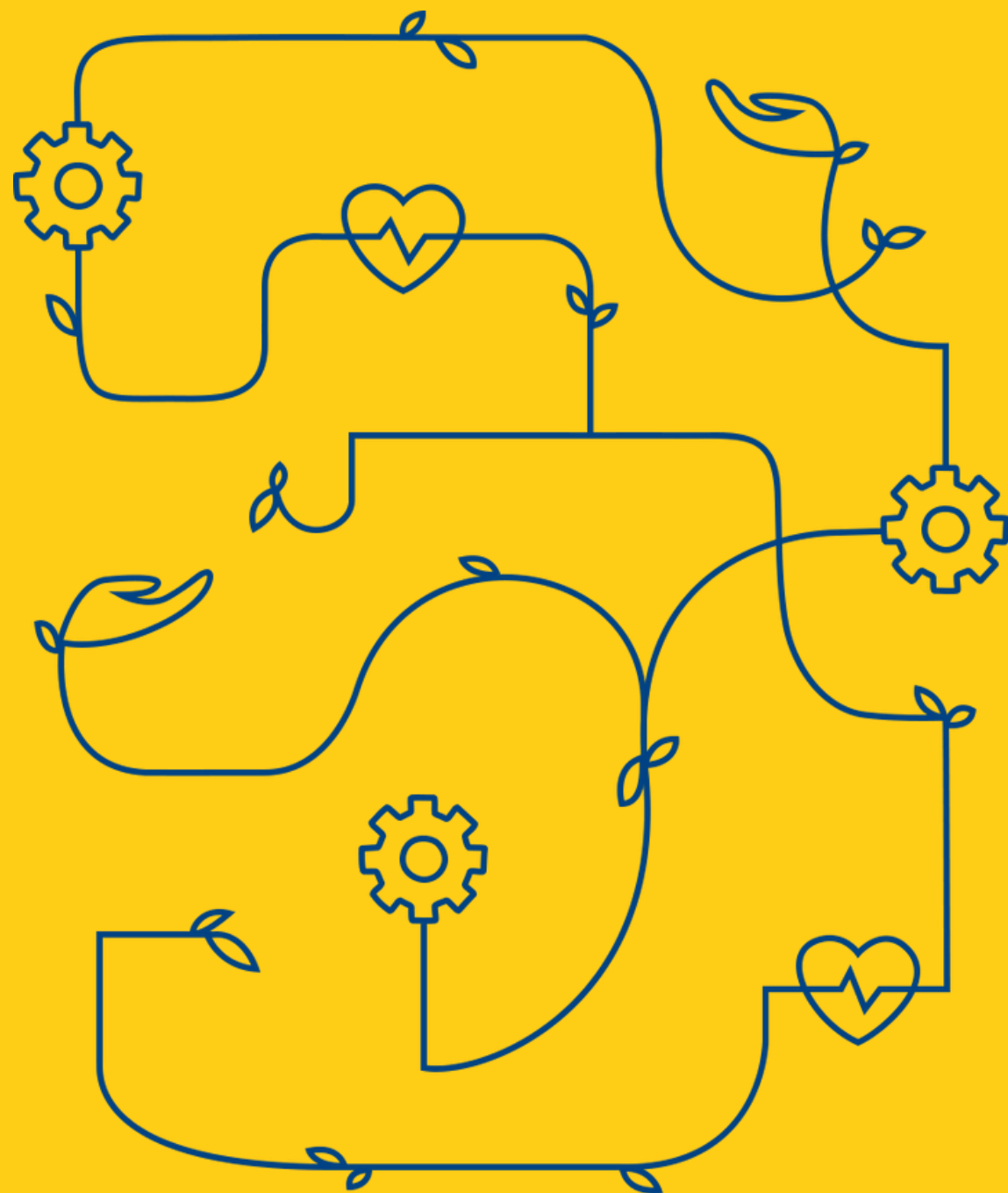

## USO

Os padrões e elementos gráficos podem ser usados em capas, intercapas ou em determinadas áreas de um documento para dar dinamismo e fortalecer a marca da SBCD.

# CONSTRUÇÃO DOS ELEMENTOS

## SIMBOLOGIA:



### ACOLHIMENTO

A mão representa o acolhimento. Envolve empatia, respeito, escuta ativa e uma disposição genuína para entender as necessidades e expectativas das pessoas. Quando realizado de maneira eficaz, o acolhimento contribui para criar relacionamentos saudáveis, fortalecer comunidades e melhorar a experiência geral das pessoas em diferentes situações da vida.



### SAÚDE

O coração com a linha vital representa as emoções profundas que se entrelaçam com a jornada da vida, marcando momentos de amor, desafios e crescimento ao longo do caminho.



### GESTÃO

A engrenagem representa o trabalho em harmonia, a colaboração e a interconexão de cada membro, atuando em conjunto para impulsionar o progresso e alcance de objetivos, bem como o sucesso nos desafios.

# CORES DOS ELEMENTOS

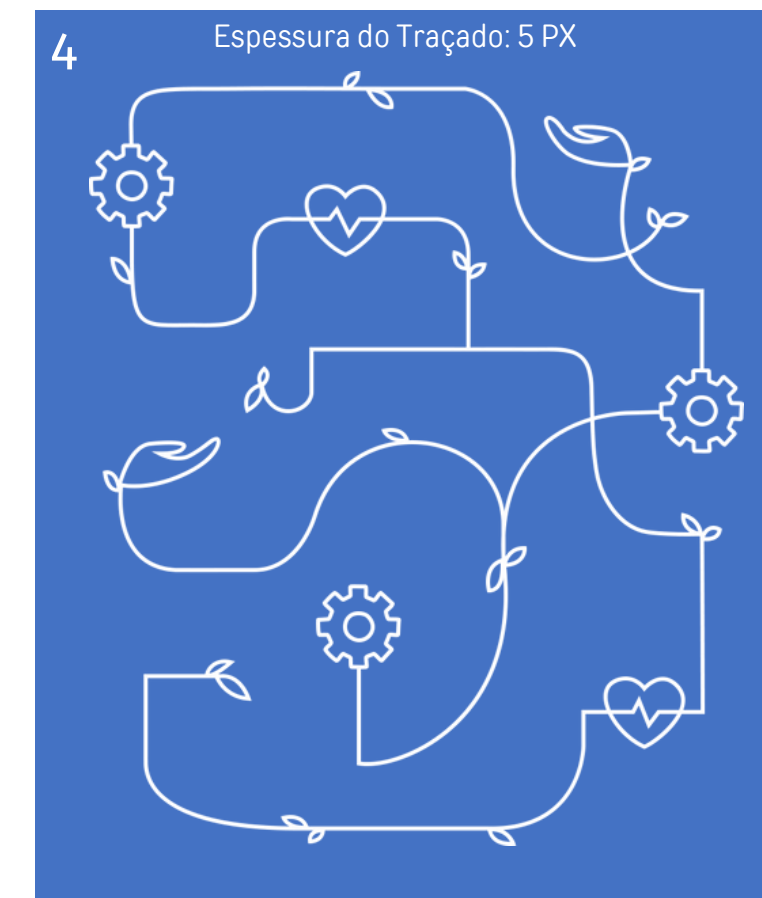
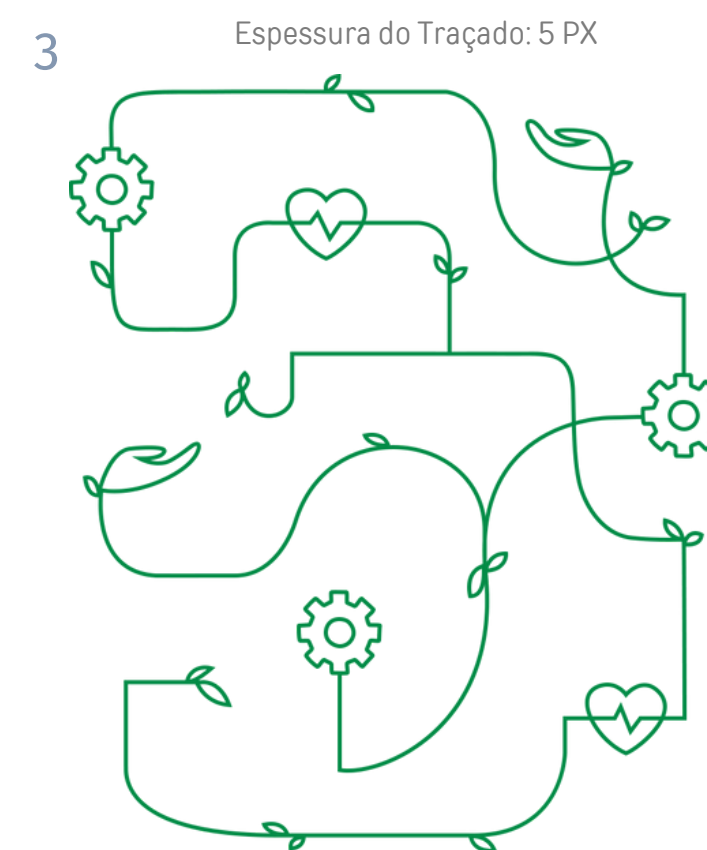
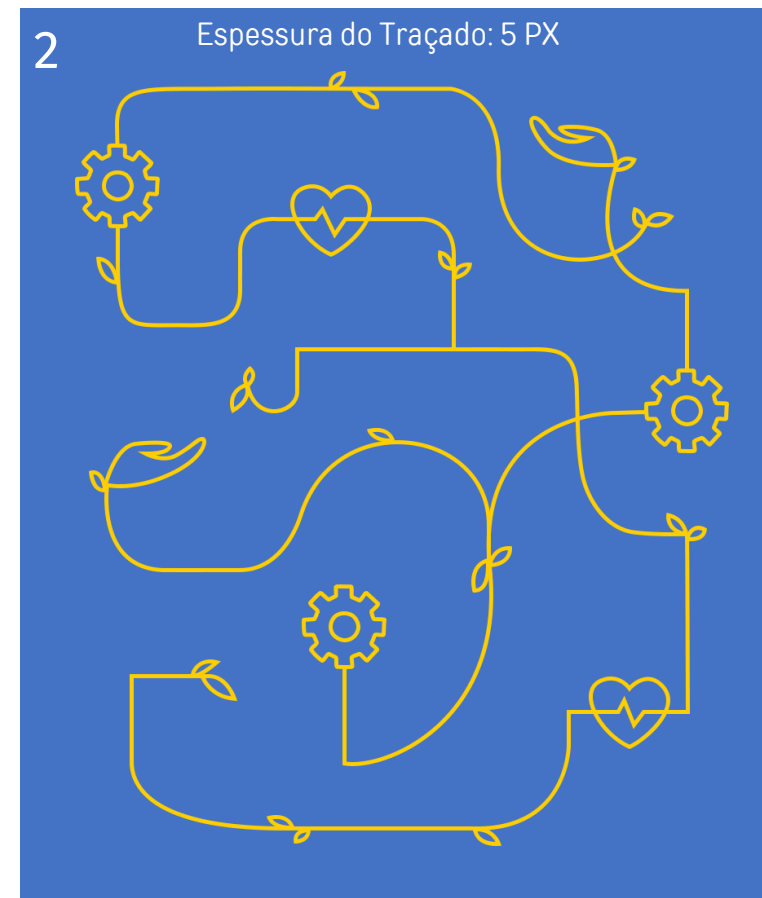
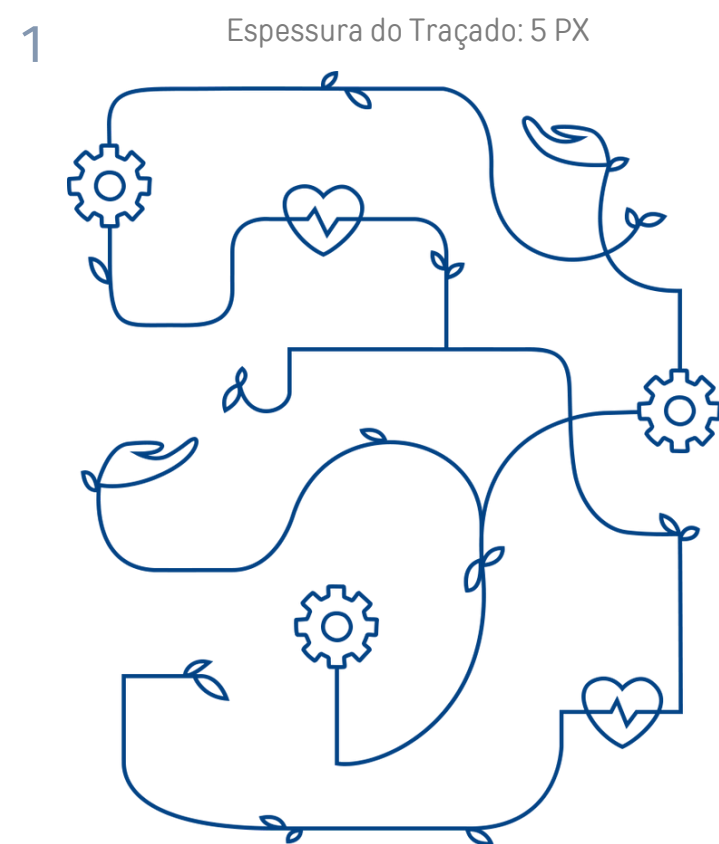

Para a obtenção do melhor resultado na reprodução das cores, deve-se utilizar sempre como referência as cores originais das tabelas e observar que, mesmo que a superfície de aplicação ou a composição da cor seja diferente, o resultado final deverá ser idêntico ao das amostras originais.



**Código da Cor:** #1C4482  
**RGB:** 28 68 130  
**CMYK:** 98 77 19 5



**Código da Cor:** #FFCD00  
**RGB:** 255 205 0  
**CMYK:** 0 20 100 0



**Código da Cor:** #308A4B  
**RGB:** 48 138 75  
**CMYK:** 65 0 46 46

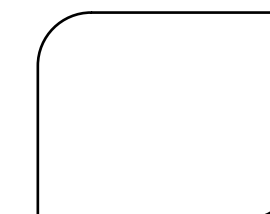

**Código da Cor:** #FFFFFF  
**RGB:** 255 255 255  
**CMYK:** 0 0 0 0

# VERSÕES

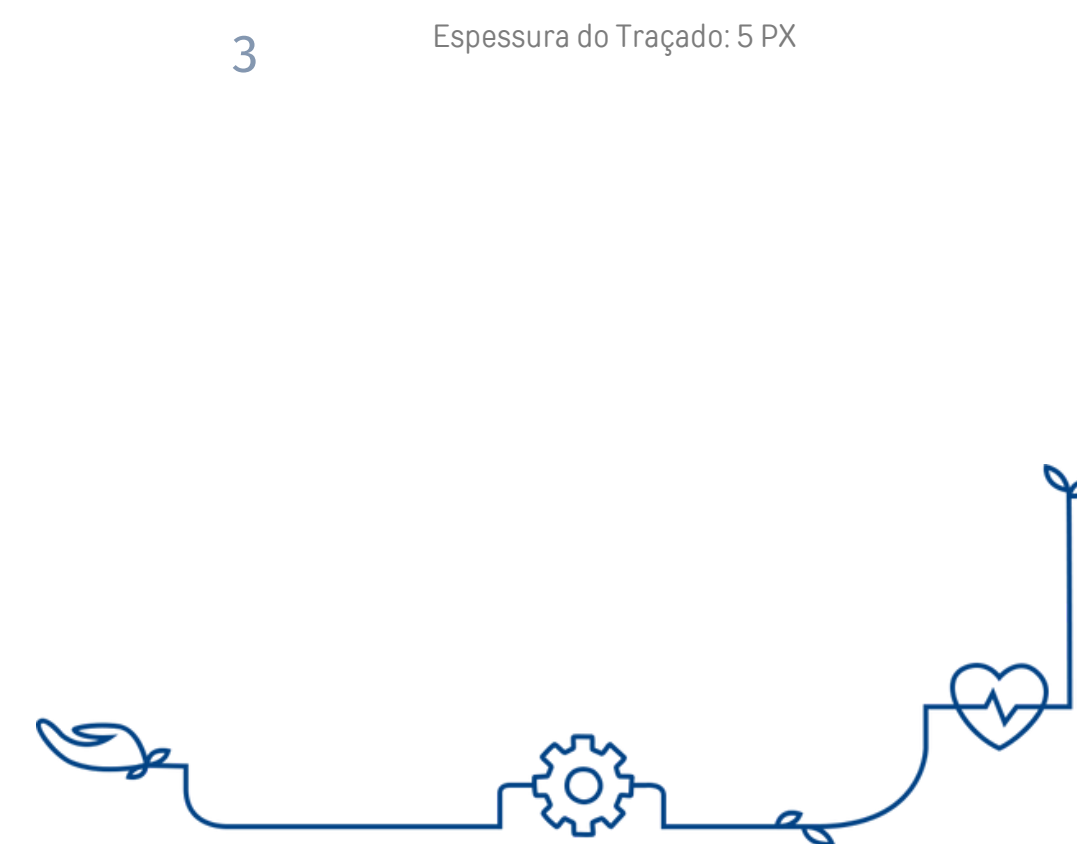
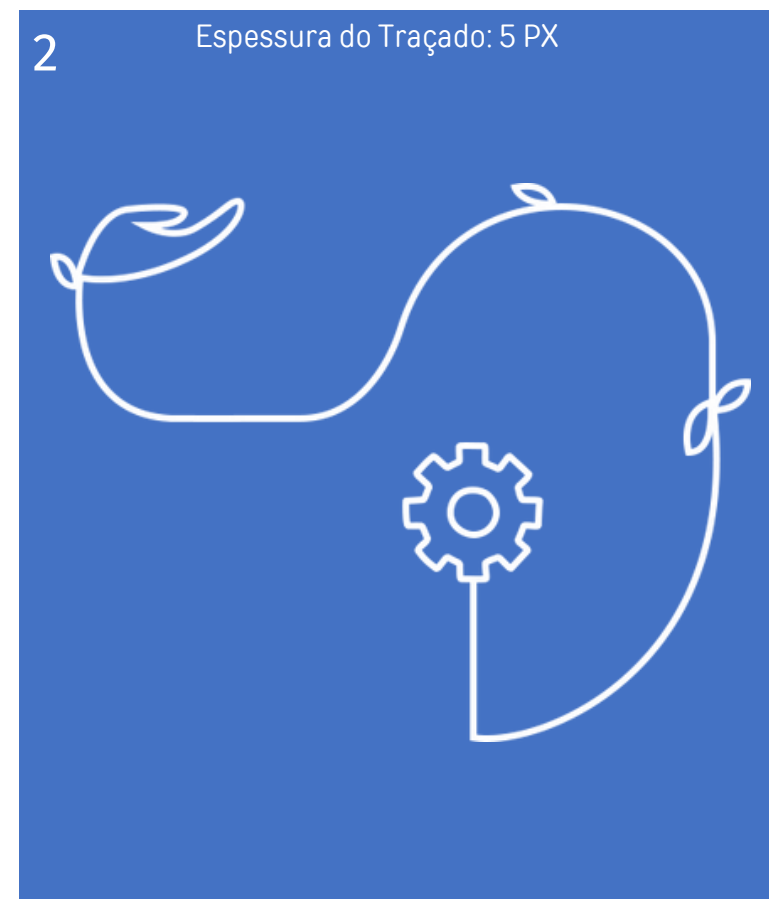
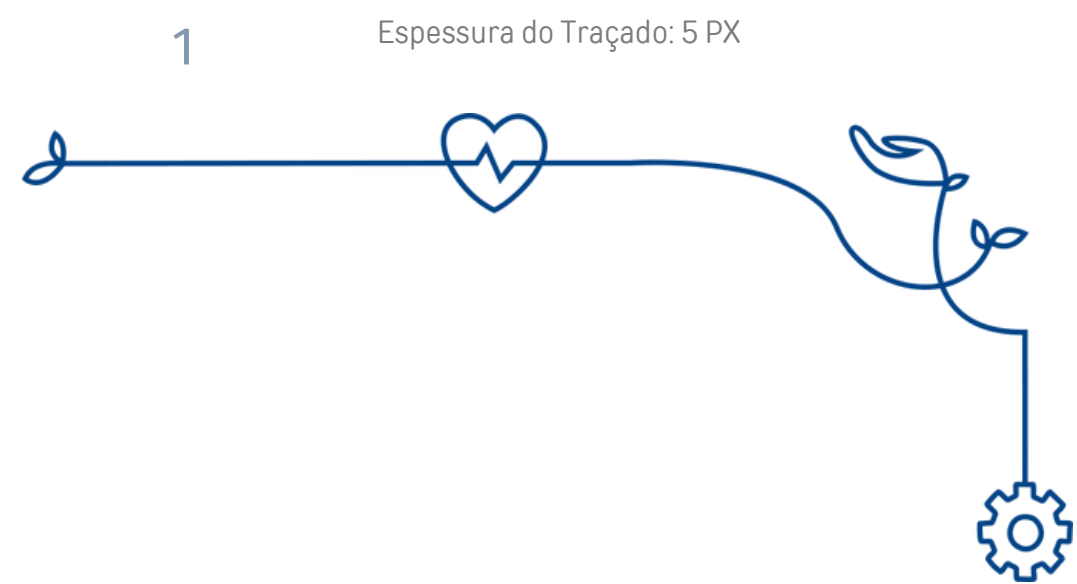

Para a obtenção do melhor resultado na reprodução das cores, deve-se utilizar sempre como referência as cores originais das tabelas e observar que, mesmo que a superfície de aplicação ou a composição da cor seja diferente, o resultado final deverá ser idêntico ao das amostras originais.



**Código da Cor:** #1C4482  
**RGB:** 28 68 130  
**CMYK:** 98 77 19 5



**Código da Cor:** #FFCD00  
**RGB:** 255 205 0  
**CMYK:** 0 20 100 0



**Código da Cor:** #308A4B  
**RGB:** 48 138 75  
**CMYK:** 65 0 46 46

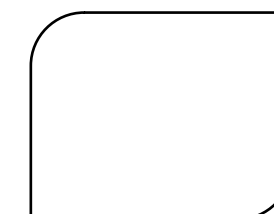

**Código da Cor:** #FFFFFF  
**RGB:** 255 255 255  
**CMYK:** 0 0 0 0

Todas versões dos elementos gráficos poderão ser formatados nessas cores definidas como padrão.

# USOS INADEQUADOS

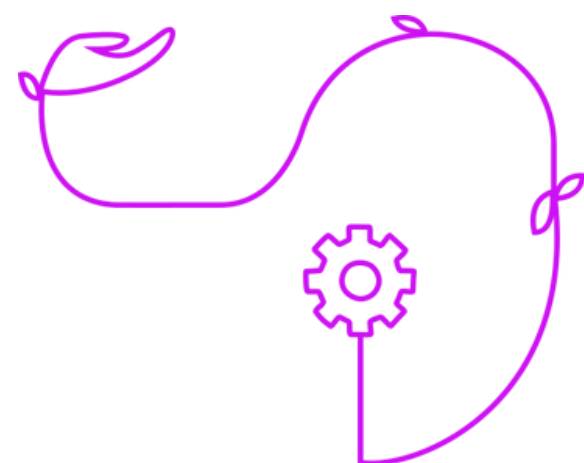

Não faça alterações de cores que não são as institucionais



Não aplique sombra

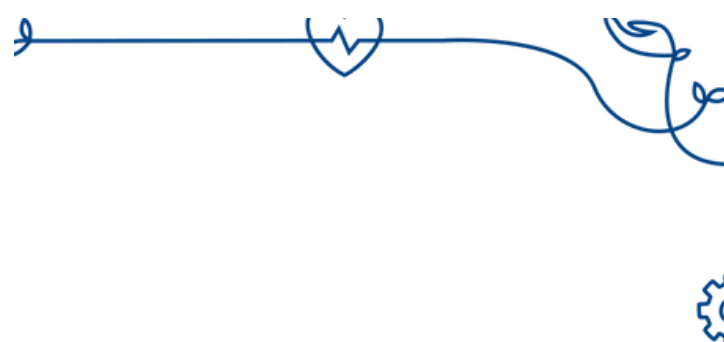

Não corte a imagem, fazendo que a Marca fique deformada



Não redimensione o grafismo, causando distorção na imagem

## Regras de Aplicação

### O que **NÃO** fazer

Confira ao lado alguns exemplos de erros de aplicações das versões do Grafismo.

O uso de qualquer forma diferente de aplicação da marca SBCD, ainda que não identificada pelos exemplos ao lado, estará em desacordo com as orientações estabelecidas e definidas neste manual.

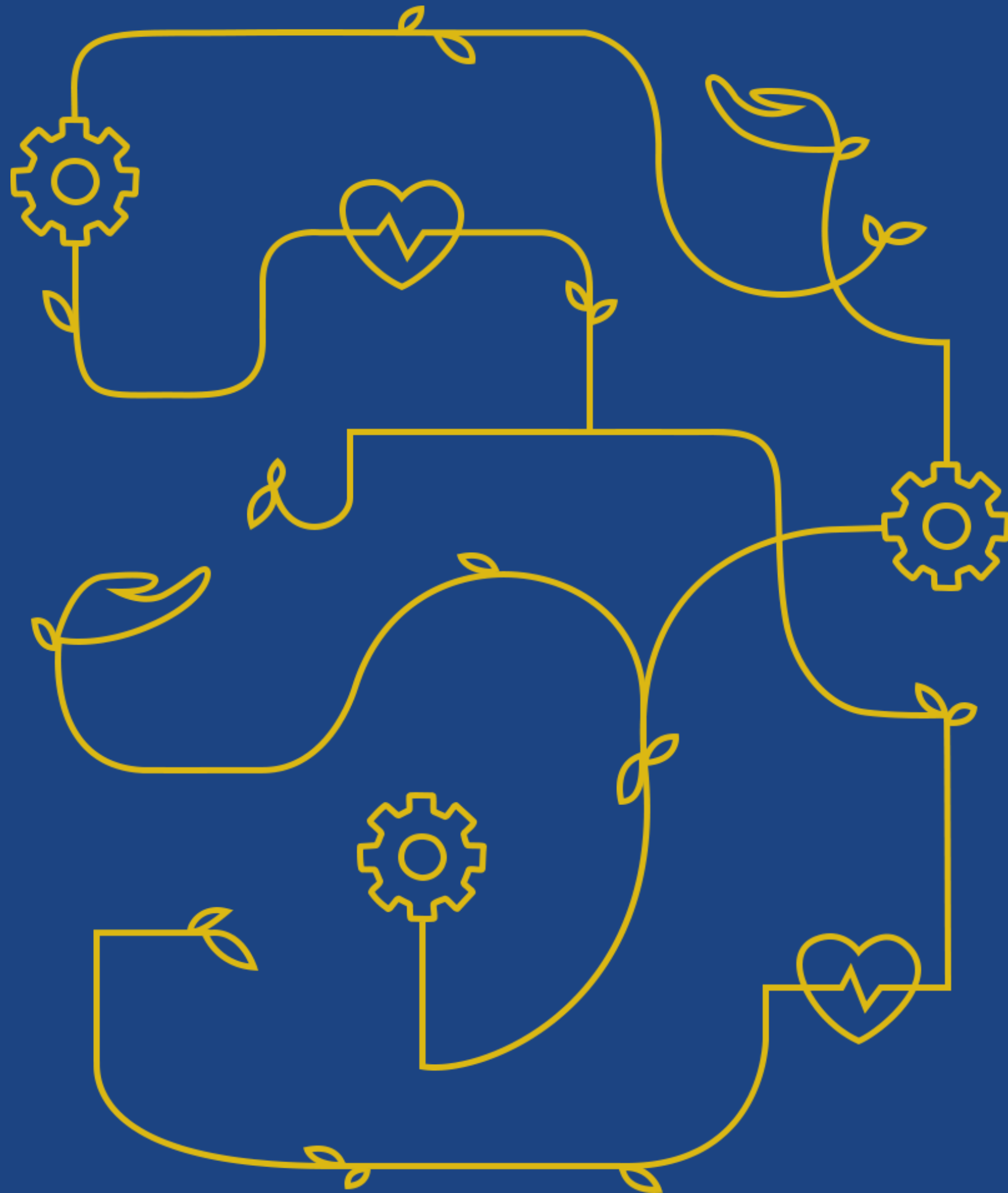

# AUDIOVISUAL

# USO OBRIGATÓRIO E ORDEM DE INSERÇÃO

**Nos materiais de audiovisual da SBCD deve-se respeitar a seguinte ordem de inserção da logomarca:**

- Logo SBCD no início do vídeo;
- Durante o vídeo a marca da SBCD deve constar no canto superior direito;
- No final, se unidade gerenciada, deve constar informação sobre o nome da unidade e o contrato de gestão;
- Encerrar o vídeo com logo da SBCD com o endereço do site institucional.



# ORDEM DE INSERÇÃO DA LOGOMARCA

Início do vídeo



Durante o vídeo



Pré-encerramento - exemplo

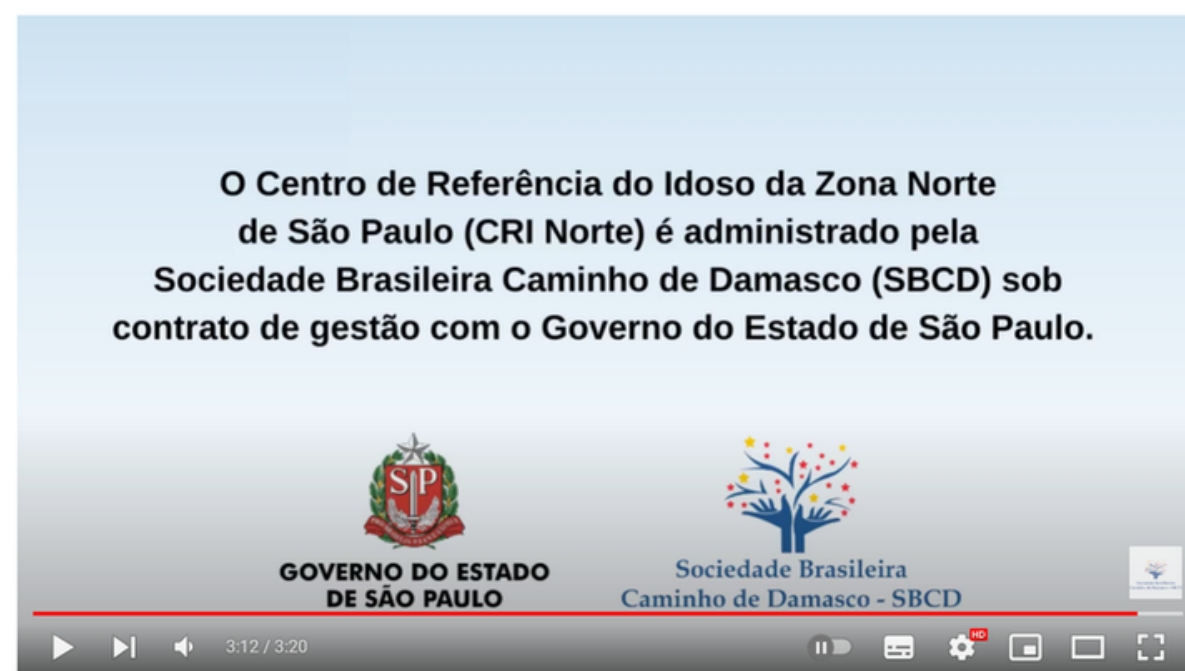

Encerramento





# TAMANHO DA LOGOMARCA E LOCAL DO VÍDEO

## Regras de Aplicação

A dimensão recomendada para logomarca da SBCD em vídeos é de 250 x 150 px. O logo não deve ocupar toda a largura, mas ser incluído no layout geral respeitando bordas e margens.



# IDENTIDADE VISUAL PARA REDES SOCIAIS

## Uso e Aplicação

Os elementos gráficos caracterizam uma marca e o seu uso nas redes sociais - seja em perfis e postagens nesses canais - deve prezar pelo padrão e respeito a sua aplicabilidade.

O uso dos mesmos elementos facilita o reconhecimento da SBCD pelo público, fortalece sua marca e transmite uma imagem de maior respeitabilidade.



**Nas redes sociais, o logo deve aparecer com fundo transparente para facilitar a sua aplicação em postagens e anúncios.**

**Opte sempre pelo formato PNG e assegure-se de que o logotipo pode ser aplicado livremente sem fundo de qualquer cor, conforme a imagem acima.**

# IDENTIDADE VISUAL PARA REDES SOCIAIS

MANUAL DE IDENTIDADE VISUAL - SBCD



**Verifique, ao manipular o logo, se não houve deformação na arte, se não está em mais destaque do que o necessário e a posição no arquivo a ser aplicado.**

## Uso e Aplicação

A marca da SBCD serve para identificar a organização e não deve causar confusão no público. Não utilize logotipos diferentes nas redes sociais e tome cuidado ao aumentar e diminuir o tamanho.

Quanto mais integrada e coesa estiver a linguagem visual, as chances de uma criação direta com o público também aumenta. Quando o usuário navegar em um canal ou em outro da SBCD, ele terá como reconhecer o perfil institucional.

Para facilitar essa identificação por parte do público, é importante manter a mesma imagem de avatar (imagem do perfil) em todas as plataformas sociais, assim como fotos de capa (cover).

## LinkedIn da SBCD

The LinkedIn profile page for Sociedade Brasileira Caminho de Damasco - SBCD. The header includes the LinkedIn logo, a search bar with 'Pesquisar', and navigation icons for 'Início', 'Minha rede', 'Vagas', 'Mensagens', and 'Notificações'. The profile banner features the organization's logo, the text 'Sociedade Brasileira Caminho de Damasco - SBCD', 'DESDE 1939', and 'Atendimento: (014) 3471-4164'. Below the banner, the profile name 'Sociedade Brasileira Caminho de Damasco' is displayed, along with the description 'Gestão de organização sem fins lucrativos - São Paulo, SP · 8.463 seguidores'. It also shows '32 pessoas da sua instituição de ensino trabalham aqui · 734 funcionários' and buttons for 'Seguindo', 'Convide', and 'Mais'. The bottom navigation bar includes 'Início', 'Minha empresa', 'Sobre', 'Publicações', 'Vagas', 'Pessoas', and 'Vídeos'.

## Facebook da SBCD

The Facebook profile page for Sociedade Brasileira Caminho de Damasco - SBCD. The header includes the Facebook logo, a search bar with 'Pesquisar no Facebook', and navigation icons for home, video, marketplace, groups, and messages. The profile banner features the organization's logo, the text 'Sociedade Brasileira Caminho de Damasco - SBCD', 'DESDE 1939', and 'Atendimento: (014) 3471-4164'. Below the banner, the profile name 'Sociedade Brasileira Caminho de Damasco - SBCD' is displayed, along with the description '2,1 mil curtidas · 2,3 mil seguidores'. It also shows buttons for 'Mensagem', 'Curtir', and 'Pesquisar'. The bottom navigation bar includes 'Publicações', 'Sobre', 'Menções', 'Avaliações', 'Reels', 'Fotos', and 'Mais'.

## YouTube da SBCD

The YouTube channel page for Sociedade Brasileira Caminho de Damasco (SBCD). The header features a banner with a medical cross icon, a heart icon, and the organization's logo. Below the banner, the channel name 'Sociedade Brasileira Caminho de Damasco (SBCD)' is displayed, along with the handle '@sbcd', '148 inscritos', and '25 vídeos'. It also shows the description 'Canal do Youtube da Organização Social de Saúde, SBCD - Sociedade Bras...'. The bottom navigation bar includes 'INÍCIO', 'VÍDEOS', 'PLAYLISTS', 'COMUNIDADE', 'CANAIS', 'SOBRE', and a search icon.

## Instagram da SBCD

The Instagram profile page for Sociedade Brasileira Caminho de Damasco - SBCD. The header includes the Instagram logo, the handle 'sbcdsaude', and buttons for 'Seguindo', 'Enviar mensagem', and 'Mais'. The profile picture is the organization's logo. Below the profile picture, the statistics '780 publicações', '3.057 seguidores', and '241 seguindo' are displayed. The bio includes the text 'Sociedade Brasileira Caminho de Damasco', 'Organização sem fins lucrativos', and 'Para acompanhar os episódios de nosso podcast acesse o link e escolha a plataforma de sua preferência.' It also shows the link 'linktr.ee/sbcdsaude'. The bottom navigation bar includes 'Elogios', 'Apoio SBCD', 'Reformas', and 'Assin.Parcerias'.



**Sociedade Brasileira  
Caminho de Damasco - SBCD**

[www.sbcdsaude.org.br](http://www.sbcdsaude.org.br)