



Sociedade Beneficente
Caminho de Damasco - SBCD

Sociedade Beneficente Caminho de Damasco – SBCD

CNPJ: 48.211.585/0001-15

BALANÇO SOCIAL – 2019



Sociedade Beneficente
Caminho de Damasco - SBCD

PALAVRA DO PRESIDENTE

O Balanço Social da Sociedade Beneficente Caminho de Damasco – SBCD do exercício de 2019 tem a pretensão de demonstrar com transparência e exatidão a aptidão da entidade em prestar atendimentos de excelência em quaisquer perfis e estabelecimentos de saúde, nos Estados ou Municípios do país.

A entidade, os seus dirigentes e colaboradores diretos e indiretos tem trabalhado arduamente todos os dias na perseguição do seu principal objetivo, o de prestar serviços com qualidade a todos os usuários que adentram nas dependências hospitalares e unidades por ela administradas dependentes do SUS – Sistema Único de Saúde.



Sociedade Beneficente
Caminho de Damasco - SBCD

APRESENTAÇÃO

Desde 1939 no mercado **A Sociedade Beneficente Caminho de Damasco – SBCD** teve sua fundação em 19 de novembro de 1939, com seu Estatuto aprovado no Município de Garça, Estado de São Paulo, inscrita no CNPJ nº 48.211.585/0001-15. A SBCD é detentora dos títulos de **Utilidade Pública Federal e Municipal, Conselho Nacional de Assistência Social – CNAS, CNES de Unidade Própria Hospitalar: 2079844, e CEBAS – SAÚDE.**

Seus principais objetivos são:

1. Manter e administrar o **Hospital e Maternidade Samaritano**, de Garça Estado de São Paulo.
2. Manter e apoiar os **Serviços de Recuperação e Fisioterapia** que é referência na Atenção Básica de Saúde e amparo aos pacientes SUS no Município de Garça, de forma gratuita e vinculada aos procedimentos junto ao CEBAS – SAÚDE.
3. **Atuar no Apoio e Execução das Atividades Diretas ou Indiretas em Saúde Públicas ou Privadas** seja na Atenção Básica à Saúde – PFS's, Estratégias da Família – ESF's, UBS's, USF's, como em Programas de Urgência e Emergência, Unidades de Pronto Atendimentos – UPA's, Ambulatórios de Especialidades, Pronto Atendimentos, Pronto Socorros, Hospitais Maternidades, ou Unidades de CAPS, CAPS AD, NASF's, por meio de parcerias via Contratos de Gestão ou Termo de Colaboração e Fomento, conforme disposto na Lei nº 13.019/2014.



Sociedade Beneficente
Caminho de Damasco - SBCD

FOTO DA MATRIZ EM GARÇA – SÃO PAULO





Sociedade Beneficente
Caminho de Damasco - SBCD

MISSÃO, VISÃO E VALORES

Missão

Promover soluções de gestão na área da saúde por meio de metodologias desenvolvidas e aplicadas no atendimento ao assistencialismo gratuito e de qualidade à população dependente do SUS.

Visão

Ser reconhecida como uma entidade de referência em qualidade na gestão e soluções em serviços de saúde

Valores

- Capacitação técnica plena para atingimento dos objetivos definidos;
- Valorização dos recursos humanos na aplicação das diretrizes na gestão;
- Aperfeiçoamento e melhorias constantes nos processos e serviços prestados;
- Utilização dos recursos naturais de forma sustentável;
- Disseminação do conhecimento e incentivo ao desenvolvimento humano;
- Aplicação de metodologias de governança pública;
- Transparência nas atividades.



Sociedade Beneficente
Caminho de Damasco - SBCD

CERTIFICADOS

CEBAS



DIÁRIO OFICIAL DA UNIÃO



Publicado em 08/12/2017 | Edição: 235 | Seção: 1 | Página: 202
Orgão: Ministério da Saúde / Secretaria de Atenção à Saúde

PORTARIA Nº 1.808, DE 27 DE NOVEMBRO DE 2017

Define a Concessão do Certificado de Entidade Beneficente de Assistência Social na área de Saúde da Sociedade Beneficente Caminho de Damasco, com sede em Garça (SP).

O Secretário de Atenção à Saúde, no uso de suas atribuições,

Considerando a Lei nº 12.101, de 27 de novembro de 2009 e suas alterações, que dispõe sobre a certificação das entidades beneficentes de assistência social, regulamentada pelo Decreto nº 8.242, de 23 de maio de 2014;

Considerando a Portaria nº 2.500/GM/MS, de 26 de setembro de 2017, que dispõe sobre a elaboração, a proposição, a tramitação e a consolidação de atos normativos no âmbito do Ministério da Saúde;

Considerando a competência prevista no art. 142 da Portaria de Consolidação nº 1/GM/MS, de 28 de setembro de 2017, que consolida as normas sobre os direitos e deveres dos usuários da saúde, a organização e o funcionamento do Sistema Único de Saúde; e

Considerando o Parecer Técnico nº 264-SEI/2017-CG-CER/CEBAS/SAS/MS, constante do Processo nº 26000.420594/2017-59, que concluiu pelo atendimento dos requisitos constantes da Lei nº 12.101 de 27 de novembro de 2009, suas alterações e demais legislações pertinentes, resolve:

Art. 1º Fica deferida a Concessão do Certificado de Entidade Beneficente de Assistência Social, na área de Saúde, pela aplicação do percentual de 20% (vinte por cento) da receita efetivamente recebida da prestação de serviços de saúde em gratuidade, da Sociedade Beneficente Caminho de Damasco, CNPJ nº 46.211.565/0001-15, com sede em Garça (SP).

Parágrafo único. A Concessão terá validade por período de 03 (três) anos a contar da data de publicação no Diário Oficial da União - DOU.

Art. 2º Esta Portaria entra em vigor na data de sua publicação.



Sociedade Beneficente
Caminho de Damasco - SBCD

CREMESP SP



967135

CERTIFICADO DE INSCRIÇÃO DE PESSOA JURÍDICA

O Conselho Regional de Medicina do Estado de São Paulo, CERTIFICA que a Pessoa Jurídica abaixo, se encontra devidamente inscrita sob o número 967135, desde 21/12/2015, nos termos da Lei Federal 6.839/80.

Estabelecimento	HOSP E MATERNIDADE SAMARITANO
Mantenedor	SOC BENEFICENTE CAMINHO DE DAMASCO - SBCD
CNPJ	48.211.585/0001-15
Endereço	R. GABRIELA, 144 - LABENÓPOLIS - GARÇA - CEP: 17400000
Atividade	PRESTACAO DE SERVICOS MEDICOS TERCEIRIZADOS
Responsável Técnico	JOAO VICENTE DA SILVEIRA - CRM nº 70516

Validade deste Certificado
31/12/2020

Este Certificado deve ser renovado anualmente ou quando da alteração de qualquer um de seus bens e afixado em local visível ao público em geral.

São Paulo, 24 de Dezembro de 2019.

DR. ANGELO VATTIMO
Diretor 1º Secretário



Envie os arquivos do site <http://www.cremesp.org.br> em 24/12/2019 às 09:08:14
A autenticidade deste Certificado poderá ser verificada no endereço:
<http://www.cremesp.org.br/infocao-servicos/registro/ConsultaCertificado>

Av. dos Carreiros, 1.100 - Jaraguá
Cep: 01201-902 - São Paulo - SP
Telefone: (11) 5049-2292 - www.cremesp.org.br



Sociedade Beneficente
Caminho de Damasco - SBCD

CREMERJ



CREMERJ
CONSELHO REGIONAL DE MEDICINA DO RIO DE JANEIRO



CERTIFICADO
de Regularidade de Inscrição de Pessoa Jurídica

Inscrito no CRM nº	0114410-3		
Data da Inscrição -	14/09/2015		
Razão Social -	SOCIEDADE BENEFICENTE CAMINHO DE DAMASCO		
Nome Fantasia -			
CNPJ -	48.211.585/0008-91		
Endereço -	AVENIDA MARECHAL FLORIANO, 143 SALA 1205		CEP: 20.080-005
Bairro -	CENTRO		
Município -	RIO DE JANEIRO		
Classificação -	PRESTADOR DE SERVIÇOS TERCEIRIZADOS		
Diretor Técnico -	RAMÓN LORENZO FARELL SANCHEZ - CRM nº 0075271-1		

Validade deste Certificado
14/09/2020

Este certificado atesta a REGULARIDADE da inscrição do estabelecimento acima neste Conselho Regional de Medicina, em cumprimento à Lei nº 6.839, de 30/10/1980 e às Resoluções CFM nº 997, de 23/05/1980, e 1.716, de 11/02/2004.

Ressalvada a ocorrência de alteração nos dados acima, esta Certidão é válida até 14/09/2020. Este certificado deverá ser afixado em local visível ao público e acessível à fiscalização.

Rio de Janeiro - RJ, 23 de Setembro de 2019.

Conselheiro Luiz Fernando Nunes
Diretor Primeiro Tesoureiro

A autenticidade deste Certificado poderá ser verificada no endereço:
<https://www.cremelj.org.br/servico/medico/validar/cartocertificado>
Código: 186239. A autenticação para o código acima deverá ser: e9ea527652



Sociedade Beneficente
Caminho de Damasco - SBDC

ORGANOGRAMA INSTITUCIONAL



Sociedade Beneficente
Caminho de Damasco - SBDC

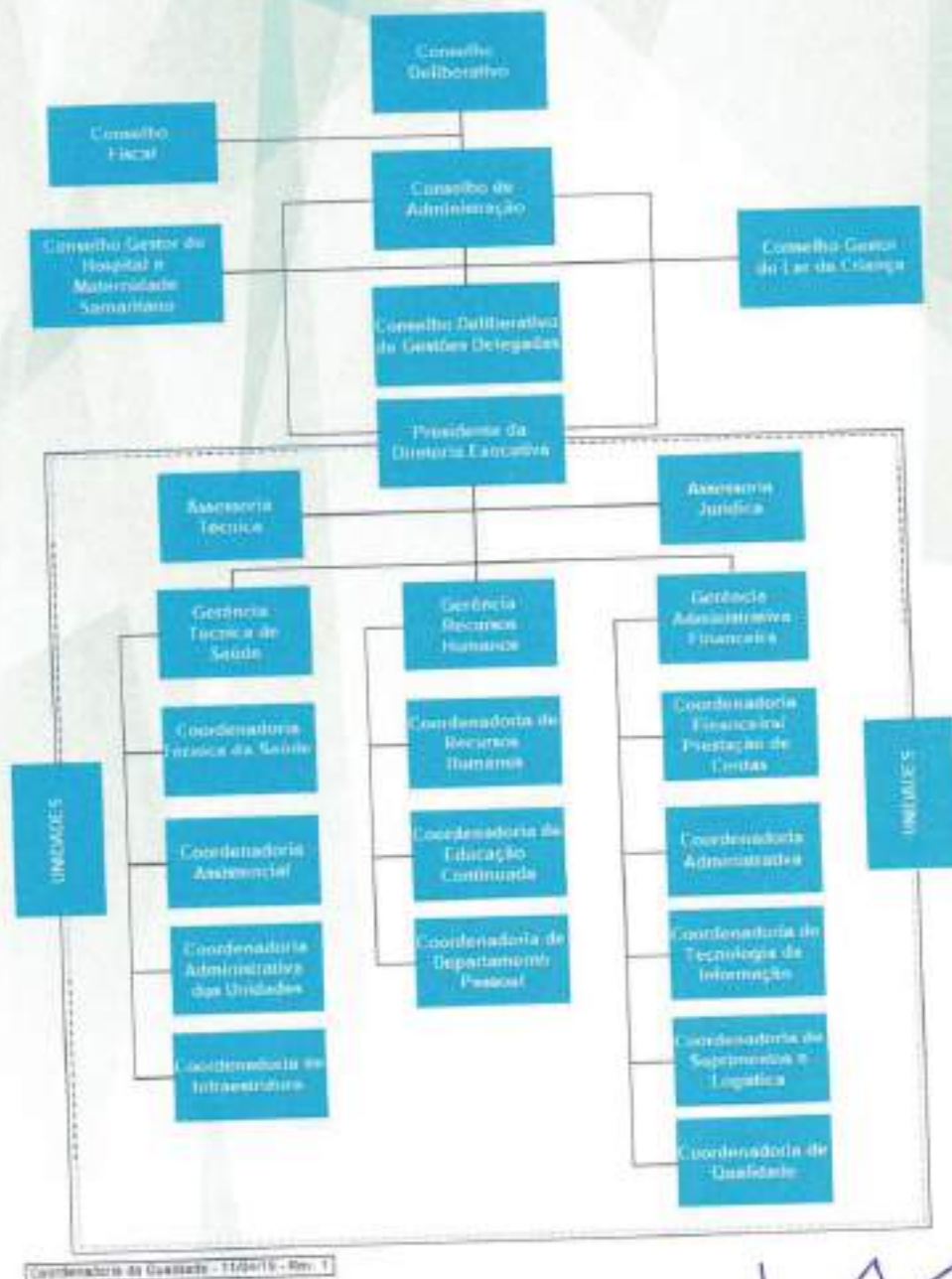

Coordenadora de Qualidade - 1126/13 - Rev. 1



RECURSOS HUMANOS

Paixão pelo que faz e o desejo de ir além das suas expectativas profissionais, são os diferenciais que atraem profissionais talentosos para compor nosso time. Na SBCD, há um mundo de possibilidades para o seu desenvolvimento profissional através da qualificação e aperfeiçoamento das suas habilidades e competências.

RECRUTAMENTO E SELEÇÃO

Nosso time de profissionais do Setor de Recursos Humanos, estão sempre atentos ao mercado de trabalho e suas tendências, pensando sempre como buscar o profissional diferenciado para vestir nossa camisa.

Promover o reconhecimento dos profissionais que se destacam nesta corrida para o sucesso profissional é também o compromisso da equipe de Recursos Humanos, e para isso, disponibilizamos os programas de recrutamento e seleção interno e "job rotation" quando aplicável.

– Recrutamento e Seleção Externa: Nossas oportunidades são disponibilizadas em nosso site e outras ferramentas para captação desses profissionais diferenciados;

– Recrutamento e Seleção Interna: Nosso intuito é ser participante ativo no desenvolvimento de crescimento dos nossos profissionais, sendo assim, surgindo oportunidades, disponibilizamos internamente em nossos canais de divulgação os pré-requisitos para participação dos interessados.

Contamos também com os programas de Jovem Aprendiz, Estágio Supervisionado e PNE.



Sociedade Beneficente
Caminho de Damasco - SBCD

TABELA DE MOVIMENTAÇÃO DE RECURSOS HUMANOS

Primeiro Semestre

UNIDADE	jan/19			fev/19			mar/19			abr/19			mai/19			jun/19		
	E	S	SDO	E	S	SDO	E	S	SDO	E	S	SDO	E	S	SDO	E	S	SDO
Garça	2	1	136	5	3	138	4	1	141	0	0	141	3	1	143	5	4	144
DR. Thelmo	1	4	158	10	5	163	1	2	161	6	8	159	14	9	164	12	7	168
Juquitiba	0	0	48	0	0	48	0	0	48	0	0	48	1	2	47	4	0	51
Quissama	0	1	235	1	1	235	2	5	232	0	0	232	1	1	232	0	1	231
Cubatão	4	3	147	11	2	156	3	2	157	4	2	159	4	3	160	0	3	157
Meia Lua	1	2	46	3	1	48	1	1	49	1	0	50	1	2	49	1	1	50
Poá ESF	6	3	162	2	3	161	3	6	158	4	6	156	8	8	156	6	8	154
Santa Isabel	0	3	81	7	0	88	0	4	84	0	2	82	2	0	84	0	1	83
Poá Imagem	0	0	0	0	0	0	0	0	0	19	0	19	1	1	19	2	0	21
Itu UPA	2	5	95	43	5	133	8	6	135	5	5	135	12	7	138	6	8	136
HMI ITU	0	0	0	0	0	0	0	0	0	0	0	0	0	0	0	0	0	0
Pedro Toledo	0	0	4	0	0	4	1	0	5	0	0	5	1	1	7	5	1	11
Total	16	22	1112	82	20	1174	23	27	1170	39	23	1196	49	35	1199	41	34	1206



Sociedade Beneficente
Caminho de Damasco - SBCD

Segundo Semestre

jun/19	jul/19			ago/19			set/19			out/19			nov/19			dez/19			
	E	S	SDO	E	S	SDO	E	S	SDO	E	S	SDO	E	S	SDO	E	S	SDO	
Garça	6	5	145	0	1	144	3	2	145	1	1	145	4	5	144	2	1	145	
DR. Theimo	8	7	169	8	6	171	9	8	171	5	7	170	6	9	167	7	5	169	
Juquitiba	2	2	51	0	0	51	0	1	50	2	1	51	0	1	50	0	0	51	
Quissamã	1	0	232	1	0	233	0	1	232	0	1	231	0	0	231	0	0	231	
Cubatão	6	2	161	3	3	161	8	7	162	3	6	159	9	2	166	2	3	176	
Meia Lua	2	4	48	2	2	48	5	6	48	2	2	48	4	3	49	2	2	49	
Poá ESF	5	4	155	6	4	157	2	1	158	4	2	160	3	5	158	2	3	157	
Santa Isabel	0	1	82	0	0	82	1	1	82	0	1	81	0	1	80	0	1	79	
Poá Imagem	0	1	20	2	0	22	1	2	21	0	0	21	2	1	22	0	0	22	
Itu UPA	8	5	139	9	2	131	3	3	130	6	6	130	9	5	134	1	2	134	
HMI ITU	1	0	1	6	0	2	76	3	6	73	8	1	80	6	4	82	1	2	81
Pedro Toledo	1	0	12	3	0	13	1	1	13	2	0	15	1	2	14	0	1	13	
	4	3		9	2	128	3	3	128	3	2	129	4	3	129	2	2	130	
Total	0	1	1215	4	0	9	6	9	5	3	8	1	4	8	7	7	0	7	



SEGURANÇA DO TRABALHO

De forma geral, podemos dizer que o a Segurança do Trabalho é responsável por:

Informar os funcionários sobre os riscos do ambiente e sobre as medidas preventivas que deverão ser adotadas por eles.

Analisar os métodos de trabalho adotados internamente, identificar os fatores causadores de riscos de doenças profissionais, do trabalho e a presença de agentes agressores do ambiente, propondo a eliminação, neutralização ou medidas de controle.

Executar programas de prevenção de acidentes e doenças ocupacionais, e acompanhar o resultado das medidas que foram implantadas através do programa. Avaliar os resultados e propor as melhorias que se julgarem necessários ao mesmo.

Promover ações de divulgação de segurança do trabalho entre os funcionários. Alguns exemplos de divulgação são: palestras, seminários, reuniões, treinamentos, podendo usar recursos de forma didática como informativos, placas, Mapas de Riscos, etc como evidências a seguir.

Promover a implantação das normas de segurança do Ministério do Trabalho e outras de acordo com a necessidade da atividade.

Observar e cumprir as normas de segurança nas etapas de construção, reforma e ampliação de edificações.

Observar o processo de trabalho do começo ao fim, a fim de promover um ambiente de trabalho mais seguro.

Observar as normas estaduais do Corpo de Bombeiros e implantar medidas de prevenção e combate a incêndios. Fazendo inspeção de extintores, hidrantes e demais equipamentos de combate a incêndio.



Cooperar nas atividades de preservação do meio ambiente. Conscientizando os funcionários das necessidades de preservação dos recursos naturais.

Orientar as atividades das empresas contratadas, observando as normas de segurança do trabalho e contrato de prestação de serviços.

Observar e executar as atividades de higiene e medicina do trabalho. Seguindo os procedimentos legais para buscar o controle, redução ou eliminação dos riscos presentes no ambiente. Buscando um ambiente de trabalho mais seguro e harmonioso.

Levantar e estudar os dados estatísticos de acidentes do trabalho, doenças profissionais e do trabalho, calcular a frequência e a gravidade destes para ajustes das ações preventivas, normas, regulamentos e outros dispositivos de ordem técnica, que permitam a proteção coletiva e individual;

Informar os trabalhadores sobre as atividades insalubres, perigosas e penosas existentes, seus riscos específicos, bem como as medidas e alternativas de eliminação ou neutralização dos mesmos.

Emitir Parecer Técnico sobre as condições de trabalho presentes no ambiente, buscando o planejamento e organização para que as atividades possam ser realizadas com segurança.

Buscar contato permanente com as entidades ligadas à prevenção de acidentes de trabalho e doenças ocupacionais. Buscando assim aprendizagem constante.

A Segurança do Trabalho tem o objetivo de supervisionar as atividades ligadas à segurança do ambiente de trabalho, visando assegurar condições que eliminem ou reduzam ao mínimo os riscos da ocorrência de acidentes de trabalho, observando o cumprimento de toda a legislação pertinente

ATENÇÃO RISCO DE ACIDENTE



**AO ACESSAR A ESCADA NÃO UTILIZE
O CELULAR RISCO DE QUEDA**





Sociedade Beneficente
Caminho de Damasco - SBCD

REGRAS DE SUPRIMENTOS E AQUISIÇÕES

A entidade dispõe de um rigoroso REGULAMENTO DE COMPRAS, o qual foi inclusive registrado em cartório em maio de 2015, em que destacamos:

Aquisições com valor abaixo de R\$ 10.000,00 cotação com no mínimo 3 orçamentos;

Aquisições com valor acima de R\$ 10.000,00 obrigatória a coleta de preços através de Ato Convocatório, mínimo de 3 orçamentos;

Pregão Eletrônico – para a aquisição de bens e serviços comuns, quando permitida a sua realização.

Fornecedores: Apenas se qualificam empresas legalmente constituídas, e mediante apresentação de certidões negativas, além de verificação de idoneidade bem como garantia de manutenção e garantia de reposição de peças e serviços.

Medicamentos – rigoroso controle automatizado de estoque e procedência, bem como verificação de todas as normas expedidas pela vigilância sanitária.

Conforme pode ser evidenciado em nosso site, com maiores informações e esclarecimentos a cerca do assunto, com a transparência que o assunto necessita.

PRODUÇÃO ASSISTENCIAL

PROCEDIMENTOS - SBCD - 2019		
Contrato	Procedimentos	TOTAL
Contrato - Upa Nossa Senhora Aparecida - Itu	Atendimento Médico	143767
	Triagem	120611
	Raio - X	25074
	Eletrocardiograma	3426
	Exames Laboratoriais	107507
	Atendimentos 192	17477
	Atendimento Regulados	17608
TOTAL	435470	
Contrato - Hospital Municipal de Itu	Cirurgias Realizadas	416
	Clínica Médica	296
	Exames Laboratoriais	10080
	Visita Multidisciplinar	1000
	Fisioterapia	169
	Serviço Social	1047
	Nutrição	426
	Raio - X	1374
	Ultrassom	2114
	Tomografia	802
TOTAL	17724	
Contrato - Upa Dr Theodoro de Almeida - Jacareí	Atendimento Adulto	152328
	Atendimento Infantil	80301
	Exames Laboratoriais	87071
	Raio - X	40682
TOTAL	360382	
Upa Meia Lua - Jacareí	Atendimento Adulto	55781
	Atendimento Infantil	10441
	Exames Laboratoriais	19835
	Raio - X	1710
TOTAL	87767	
Contrato - UMS - Juquitiba	Atendimento Médico	77603
	Exames Laboratoriais	25489
	Raio - X	10744
TOTAL	113836	
Contrato - UMS - Pedro de Toledo	Atendimento Médico	33937
	Triagem	33937
	Exames Laboratoriais	29973
	Raio - X	6755
TOTAL	104102	
Contrato - Serviço de Imagem e Ambulatório - Poá	Consulta de Ortopedia	10502
	Imobilização	639
	Raio X	9877
	Mamografia	3704
	Ultrassonografia	8598
TOTAL	23320	
Contrato - Quissamã	Atendimento Médico	138588
	Consulta Médica Especializada	60966
	Exames Laboratoriais	396232
	Raio - X	19274
	Ultrassom	3372
	Endoscopia	408
Eletrocardiograma	3366	
TOTAL	627306	

URGÊNCIA E EMERGÊNCIA
HOSPITALAR



Sociedade Beneficente
Caminho de Damasco - SBCD



PROCEDIMENTOS - SBCD- 2019

ATENÇÃO PRIMÁRIA

ATENÇÃO PRIMÁRIA	Contrato - Garça	Aux/Tec de Enfermagem	184944
		Dentista	26873
		Enfermeiro	89775
		Fisioterapia	2420
		Médico	109699
		Nutrição	2602
		ACS	90939
		ACE	9232
		Psicólogo	4389
		TOTAL	520873
	Contrato ESF - Poá	Visita ACS	114877
		Dentista	34522
		Visita Enfermeiro	5045
		Consulta Enfermeiro	20235
		Visita Médica	3929
		Consulta Médica	49406
		TOTAL	228014
	Contrato - Santa Isabel	ESF - Médico	30049
		UBS - Médico	24155
		Enfermeiro	30129
Dentista		21134	
TOTAL		105467	
Contrato - Cubatão	ESF - Médico	38499	
	Enfermeiro	32596	
	TOTAL	71095	

WWW.SBCDSAÚDE.ORG.BR

Matriz - Hospital e Maternidade Samaritano
Rua Gabriela, 144 - Labienópolis
Garça - SP - CEP 17400-000
Tel. (14) 3471-4164

Sede Administrativa - São Paulo - SP
Rua Pascoal, 1375 - Campo Belo
São Paulo - SP - CEP 04616-004
Tel. (11) 5049-2292



Sociedade Beneficente
Caminho de Damasco - SBCD

SISTEMA INFORMATIZADO DE GESTÃO

Atualmente a SBCD conta com modernos sistemas informatizados de gestão, tanto assistenciais como administrativos e financeiros.

Todas as informações coletadas nos diversos pontos são analisadas e ordenadas de acordo com o grau de urgência, priorizando os atendimentos às demandas exigíveis pelos diversos departamentos internos, sejam nas unidades de saúde, nas filiais administrativas ou mesmo na matriz. Bem como toda a gestão das informações nos níveis operacionais e estratégicos da entidade.

Assistencial:

Dentre os sistemas assistenciais implantados pela SBCD, podemos destacar brevemente alguns pontos importantes na gestão dos serviços em saúde.

- a. **Controle de leitos/acomodações.** As informações dos leitos são atreladas a cada paciente que necessita. Essa relação possibilita o controle de disponibilidade de cada acomodação em tempo real, tornando o processo mais confiável e ágil.
- b. **Prescrição eletrônica.** As prescrições médicas são totalmente digitais de acordo com a especialidade de cada profissional. As prescrições poderão ser consultadas, editadas e acompanhadas por todas as especialidades da unidade de forma integrada. As rotinas de enfermagem são classificadas de acordo com os padrões de processos de diagnóstico (NANDA-I), resultados (NOC) e intervenções (NIC).
- c. **Diagnóstico por imagem.** São anexados a prescrição eletrônica os exames realizados e acompanhado por outras especialidades. Será



integrado com os serviços de PACS, atrelando os exames diretamente ao paciente. Os itens utilizados no diagnóstico são lançados como baixa em 3 estoque automaticamente. Possibilita o gerenciamento dos laudos e impressão dos resultados posteriormente.

- d. **Estoque**: Controla todo o estoque de medicamentos da unidade atrelado ao faturamento e prescrição, funcionando de forma automática em relação as baixas de medicamento. Permite também, de forma inteligente, controlar o vencimento dos medicamentos e itens por código de barras. Também conta com relatórios de movimentações datados.
- e. **Faturamento ambulatorial (BPA)**: O faturamento dos itens ambulatoriais utilizado em cada atendimento, são armazenados e lançados de forma automática de acordo com os requisitos do SIASUS. A automatização do envio, garante que os recursos utilizados não sejam perdidos ou desperdiçados.
- f. **Laboratório de análises clínicas**. Possui possibilidade de integração com qualquer sistema laboratorial que disponha de interfaceamento, fornecendo acompanhamento dos resultados via prontuário eletrônico. Os resultados dos exames são gerenciados pelo próprio sistema, garantindo sigilo e segurança das informações.
- g. **Assinatura digital**. Evita fraudes e garante a integridade dos dados. Sistema modular Módulos separados podem ser contratados de acordo com a necessidade do cliente. 4 Suporte Fornecemos atendimento por solicitação. A possibilidade da contratação de suporte 24/7 pode ser negociada, caso haja necessidade.



Sociedade Beneficente
Caminho de Damasco - SBCD

RESUMO DE ALGUMAS AÇÕES E MELHORIAS REALIZADAS PELA SBCD AO LONGO DO ANO





Sociedade Beneficente
Caminho de Damasco - SBDCD

sbcdamasco

RECUPERAÇÃO AZETA

UPA de Jacaré registra aumento superior a 24% nos atendimentos



Atendimento em Jacaré, SP

Em Jacaré, SP, a Unidade de Pronto Atendimento (UPA) registrou um aumento superior a 24% nos atendimentos em comparação com o mesmo período do ano anterior. O crescimento foi observado em todas as especialidades, com destaque para a área de pediatria e ginecologia. O aumento é atribuído à melhoria dos serviços oferecidos e à maior conscientização da população sobre a importância de buscar atendimento médico em caso de emergência.

Journal Ouvidor

Mais de metade da população de Santo Inezel passou por ao menos um consulto na rede de saúde no 1º semestre

População reconhece e avalia realidade



Segundo o levantamento realizado pelo Ouvidor, a maioria dos cidadãos reconhece a importância da rede de saúde pública e avalia positivamente a qualidade dos serviços oferecidos. No entanto, ainda existem desafios a serem superados, como a melhoria da infraestrutura e a redução dos tempos de espera para consultas e exames.

sbcdamasco

VERDE

Mês de Incentivo à doação de órgãos

Setembro é mês de duas importantes Campanhas de conscientização à população: "Combate ao Suicídio" e "Incentivo à doação de órgãos". A Sociedade Beneficente Caminho de Damasco entende a importância dessas mensagens e apoia as iniciativas!

SETEMBRO AMARELO
MÊS DE COMBATE
AO SUICÍDIO





SAÚDE em Sua Vida

Com OSS Caminho de Damasco, Poá se destaca positivamente na Saúde

Políticas de incentivo aos profissionais, qualificação e boas práticas são fatores decisivos

Em meio ao cenário de desafios, a rede básica de saúde de Poá, no interior de São Paulo, destaca-se positivamente. Isso graças às ações implementadas pela Sociedade Beneficente Caminho de Damasco (SBODAMASCO) em parceria com o município. O investimento em capacitação dos profissionais e a adoção de boas práticas de atendimento são os principais fatores responsáveis por essa trajetória.



Segundo o diretor de Saúde da SBODAMASCO, o sucesso da rede básica de Poá é resultado de um trabalho conjunto e contínuo. A instituição atua em parceria com o município, oferecendo suporte técnico, capacitação e recursos necessários para a melhoria da qualidade do atendimento aos pacientes.

Rede básica investe no vínculo com os pacientes e amplia atendimentos

Atuação em visitas, grupos educativos e outros atos mais abrangentes sustentam processo de melhoria

Os atendimentos realizados em visitas domiciliares, grupos educativos e outros atos mais abrangentes sustentam o processo de melhoria da rede básica de saúde de Poá.



"Nosso trabalho é muito mais abrangente. Por isso buscamos a qualidade"



"Estamos investindo muito em capacitação dos profissionais"



"Realizamos visitas domiciliares e outros atos mais abrangentes"

A rede básica de saúde de Poá tem investido em ações que fortalecem o vínculo com os pacientes e ampliam o acesso aos serviços. Isso inclui visitas domiciliares, grupos educativos e outros atos mais abrangentes. Essas ações são fundamentais para a melhoria da qualidade do atendimento e para a promoção da saúde da população.

Gráfico de barras mostrando dados estatísticos relacionados à saúde em Poá. O gráfico apresenta múltiplas barras coloridas (verde, amarelo, laranja, vermelho) representando diferentes categorias de dados. Há uma legenda no topo do gráfico, mas o texto dela é ilegível devido à resolução. O eixo horizontal representa as categorias e o eixo vertical representa os valores numéricos.



Sociedade Beneficente
Caminho de Damasco - SBCD

POLÍTICA DE SUSTENTABILIDADE AMBIENTAL

A Sociedade Beneficente Caminho de Damasco se preocupa efetivamente com o meio ambiente e está comprometida em atingir os mais altos princípios de excelência, neste aspecto promove junto aos seus colaboradores e parceiros contínua conscientização para a melhoria nos processos, utilização eficiente de recursos naturais, gestão impecável quanto aos resíduos sólidos, em especial quanto aos conceitos de diminuição, reuso e reciclagem. Conforme preconizado pelos órgãos fiscalizadores e demonstrado abaixo:

Sustentabilidade empresarial é um conjunto de ações que uma empresa toma, visando o respeito ao meio ambiente e o desenvolvimento sustentável da sociedade, ela deve adotar atitudes éticas e práticas que visem seu crescimento econômico sem agredir o meio ambiente e também colaborar para o desenvolvimento da sociedade.

Objetivo: gerenciar recursos de forma social, econômica e ambientalmente responsável e pensando nisso foi criada a Comissão de Sustentabilidade da SBCD.



Sociedade Beneficente
Caminho de Damasco - SBCD

ALGUMAS AÇÕES

PESAGEM DE LIXO:



DESCARTE DE PILHAS:





Sociedade Beneficente
Caminho de Damasco - SBCD

COPOS DESCARTÁVEIS:



TROCA DE LÂMPADAS





Sociedade Beneficente
Caminho de Damasco - SBCD

O banner criado para o "Dia da Sustentabilidade", tem como proposta influenciar os munícipes e colaboradores a uma ação com responsabilidade sustentável.

A cada mês elaboramos uma ação para que os colaboradores e usuários se conscientizem sobre temas abordados na sustentabilidade onde o banner fica exposto na recepção.

No mês de Dezembro "por exemplo" abordamos o uso consciente do papel no ambiente de trabalho.

"Uso Consciente do Papel no Ambiente de Trabalho"



7 FORMAS DE SER MAIS SUSTENTÁVEL NO TRABALHO

1ª



É importante lembrar que a sustentabilidade não se trata apenas de preservar o meio ambiente, mas também de preservar o nosso planeta. Para isso, é necessário que todos nós adotemos hábitos sustentáveis no nosso dia a dia.





Sociedade Beneficente
Caminho de Damasco - SBCD

DEMONSTRAÇÕES FINANCEIRAS

RELATÓRIO SINTÉTICO DEMONSTRAÇÕES

BALANÇO PATRIMONIAL		PASSIVO
ATIVO		Circulante
Circulante	13.475.152	Não Circulante
Não Circulante	6.411.837	Patrimônio Líquido
TOTAL	19.886.989	TOTAL

DEMONSTRAÇÃO DO RESULTADO DO EXERCÍCIO

Contratos de Gestão	141.916.689
Serviços prestados área Saúde – Rec.própria	79.589
Aluguéis de Imóveis	94.020
Renúncia fiscal previdenciária	10.390.851
Recuperação de Despesas	34.840
Receitas Financeiras	568.583
TOTAL DAS RECEITAS	153.084.372
(-) CUSTO DOS SERV DE SAÚDE	(152.910.763)
(-) CUSTO DAS GRATUIDADES	(17.157)
(-) DESPESAS ADMINISTRATIVAS	(130.093)
(-) DESPESAS FINANCEIRAS	(3.055)
TOTAL DAS DESPESAS	(153.061.068)
SUPERAVIT	23.304
INDICADORES FINANCEIROS	
Liquidez Geral	1,01
Liquidez Corrente	1,01
Índice de Endividamento	0,68



Sociedade Beneficente
Caminho de Damasco - SBCD

AUDITORIA

Além da auditoria regular das Demonstrações Financeiras, os auditores independentes verificam rotineiramente as atividades nos setores nevrálgicos da entidade, afim de detectar e evitar quaisquer distorções de natureza operacional ou financeira.

PERSPECTIVAS E PLANOS PARA 2020

Expansão das atividades mediante planejamento e estudos para prospecção de novos projetos assistenciais e sociais, através do desenvolvimento de ações efetivas de apoio às camadas menos favorecidas dependentes de políticas públicas através de campanhas de arrecadação de recursos em geral, demonstrando que o fator humano é a nossa maior preocupação.



ARNALDO FERNANDES DE OLIVEIRA

Contador CRC1SP142883/O-7



LUIS ANTONIO PICERNE HERCE

Presidente